INFO TEIKNING:

REVISJONAR:

	Dato:	Revisjonen gjeld:
A	00.00.00	Tekst

PROSJEKT / TYPE TEIKNING:

Øystre Slidre Helsetun

Forprosjekt

Flyfoto eksisterande situasjon

BYGGHERRE / TILTAKSHAVAR:
Øystre Slidre kommune

DATO	SIGN:
09.02.2018	RT

PROSJEKT NR.	MÅLESTOKK
17.07	1:750

TEIKNING NR.	REVISJON
00	**-**

VIKØREN
ARKITEKTFIRMA JON VIKØREN AS
6893 VIK I SOGN TlF: 57698950 Fax: 57698959
e-post: postmaster@arkjv.no

10 meter
SANSEHAGE
HAGE / FELLES UTEOMRÅDE
KØYRBAR GANGVEG
Uteplass
Dagleg.stove m/ kjøkken og spiseplass
Dagleg.stove m/ kjøkken og spiseplass
Opphaldsrom/spiseplass/kjøkken
Sengerom
Bad
Stove m. kjøkken
Kontor
Korridor
Trapperom
Lager renhald, m.v.
Lager pasienter
Rein sone
Vaskerom
Skittentøy (U)
Skittentøy
Lager
Varme- og sprinkleranlegg
Hovudtavlerom
Bod
Svakstrøm
Patchepanel
Lys korridor
Lintørrom
Utstyrsrom
Skyll urein
Skyll rein
Hc/Wc
Arb.vaskerom
Vaskerom
Vask
Bad
Ekspedisjon
Kjøkken
Bad
Energ
Sovern
Bad
Bad
Bad

10 meter
BIOBRENSELANLEGG/
NØDSTRAUMSAGGREGAT
UTEOPPHALD
BUGRUPPER 2.ETG
TILKOMST SEREMONIROM
NEDGRAVDE
SØPPEL-
CONTAINARAR
ØKONOMITILKOMST
13 PARKERINGSPLASSER
21 PARKERINGSPLASSER
HC
HC
PARK. HEIMETENESTE
PARK. HEIMETENESTE
HAGE / FELLES
UTEOMRÅDE
SANSEHAGE
KØYRBAR GANGVEG
Veranda
Veranda
Dagopphaldsrom/spisesplass/kjøkken
Dagopphaldsrom/spisesplass/kjøkken
Trapperom
Trapperom
Heis
Heis
Kjøkken m bakeavd.
Ing.Sermoni
Stellerom/kjø
Sæpeprøvr/ sæpe
Sæpeprøvr/ pappresse
Vaskerom
Vaskerom
Vaskerom
Ope/vask
Sæpeprøvr
Vaskerom
Grønnsaksskjærerom
Grønnsaksskjærerom
Kontor
Gardarobe
Kontor
Gardarobe
Kontor
Gardarobe

INFO TEIKNING:

REVISJONAR:

Dato:	Revisjonen gjeld:
A	

PROSJEKT / TYPE TEIKNING:

Øystre Slidre Helsetun

Forprosjekt

Situasjonsplan 3.etg.

BYGGHERRE / TILTAKSHAVAR:
Øystre Slidre kommune

DATO: 09.02.2018
SIGN: RT

PROSJEKT NR.: 17.07
MÅLESTOKK: 1:200

TEIKNING NR.: **03**
REVISJON: **-**

VIKØREN
ARKITEKTFIRMA JOH. VIKØREN AS
4665 VALLSOGN TIF. 37000000 Fax: 37000000
e-post: jonsvikoren@vikoren.no

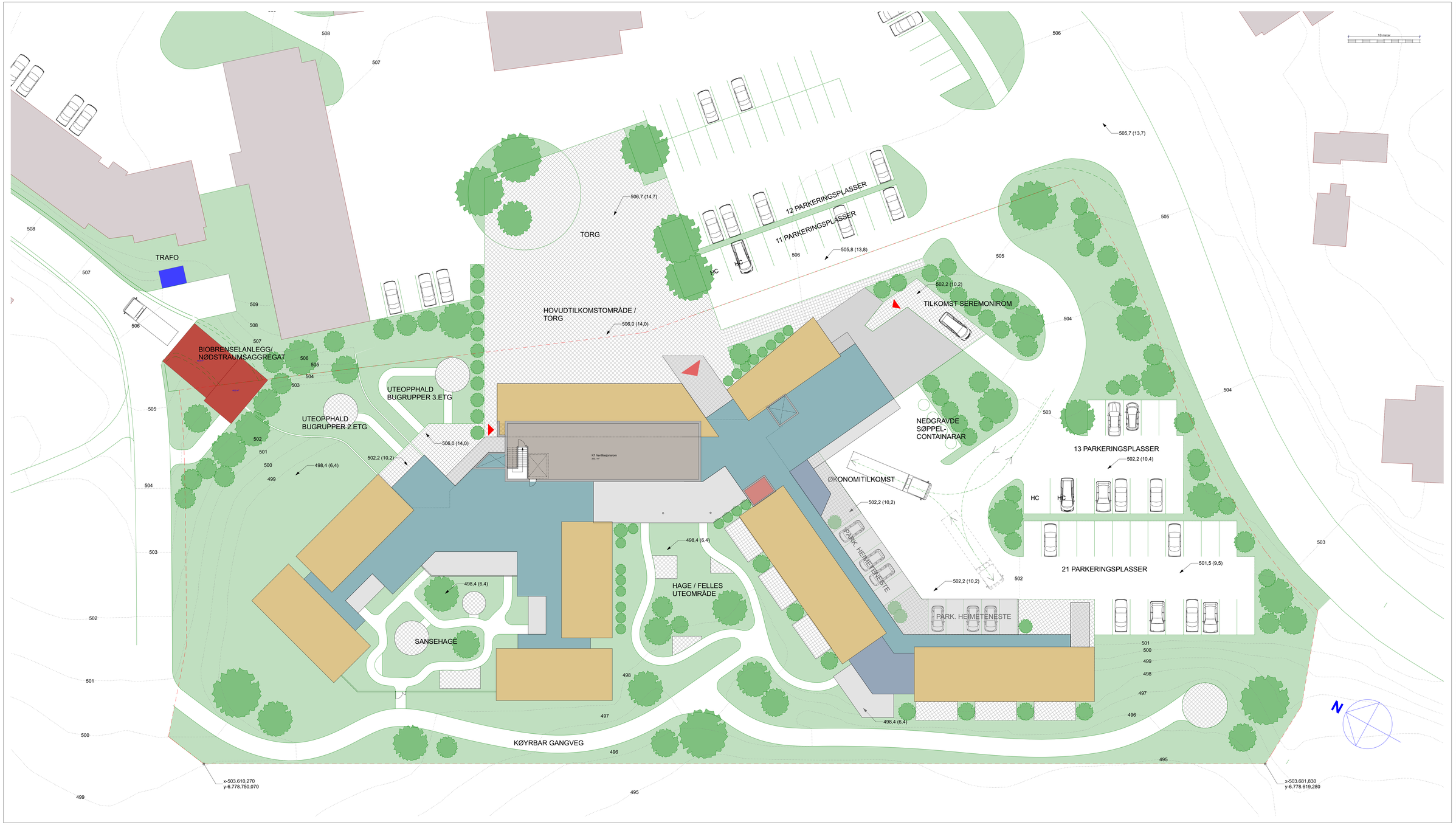

INFO TEIKNING:

REVISJONAR:

Dato:	Revisjonen gjeld:
A	

PROSJEKT / TYPE TEIKNING:

Øystre Slidre Helsetun

Forprosjekt

Situasjonsplan 4.etg./takplan

BYGGHERRE / TILTAKSHAVAR:

Øystre Slidre kommune

DATO: 09.02.2018

SIGN: RT

PROSJEKT NR.: 17.07

MÅLESTOKK: 1:200

TEIKNING NR.: **04**

REVISJON: **-**

VIKØREN

INFO TEIKNING:

REVISJONAR:

Dato:	Revisjonen gjeld:
A ----	----

PROSJEKT / TYPE TEIKNING:

Øystre Slidre Helsetun

Forprosjekt

Områdeplan med flyfoto

BYGGHERRE / TILTAKSHAVAR:

Øystre Slidre kommune

DATO	SIGN:
09.02.2018	RT

PROSJEKT NR.	MÅLESTOKK
17.07	1:300

TEIKNING NR.	REVISJON
05	-

VIKØREN
ARKITEKTFIRMA JON VIKØREN AS
6893 VIK I SOGN TE: 57698050 Fax: 57698059
e-post: postmaster@arkjv.no

INFO TEIKNING:

REVISJONAR:

	Dato:	Revisjonen gjeld:
A	----	----

PROSJEKT / TYPE TEIKNING:

Øystre Slidre Helsetun

Forprosjekt

Områdeplan med reguleringsplan

BYGGHERRE / TILTAKSHAVAR:

Øystre Slidre kommune

DATO	SIGN:
09.02.2018	RT

PROSJEKT NR.	MÅLESTOKK
17.07	1:300

TEIKNING NR.	REVISJON
06	-

VIKØREN
ARKITEKTFIRMA JON VIKØREN AS
6803 VIK I SOGN TIF: 57698050 Fax: 57698059
e post: postmaster@arkjv.no

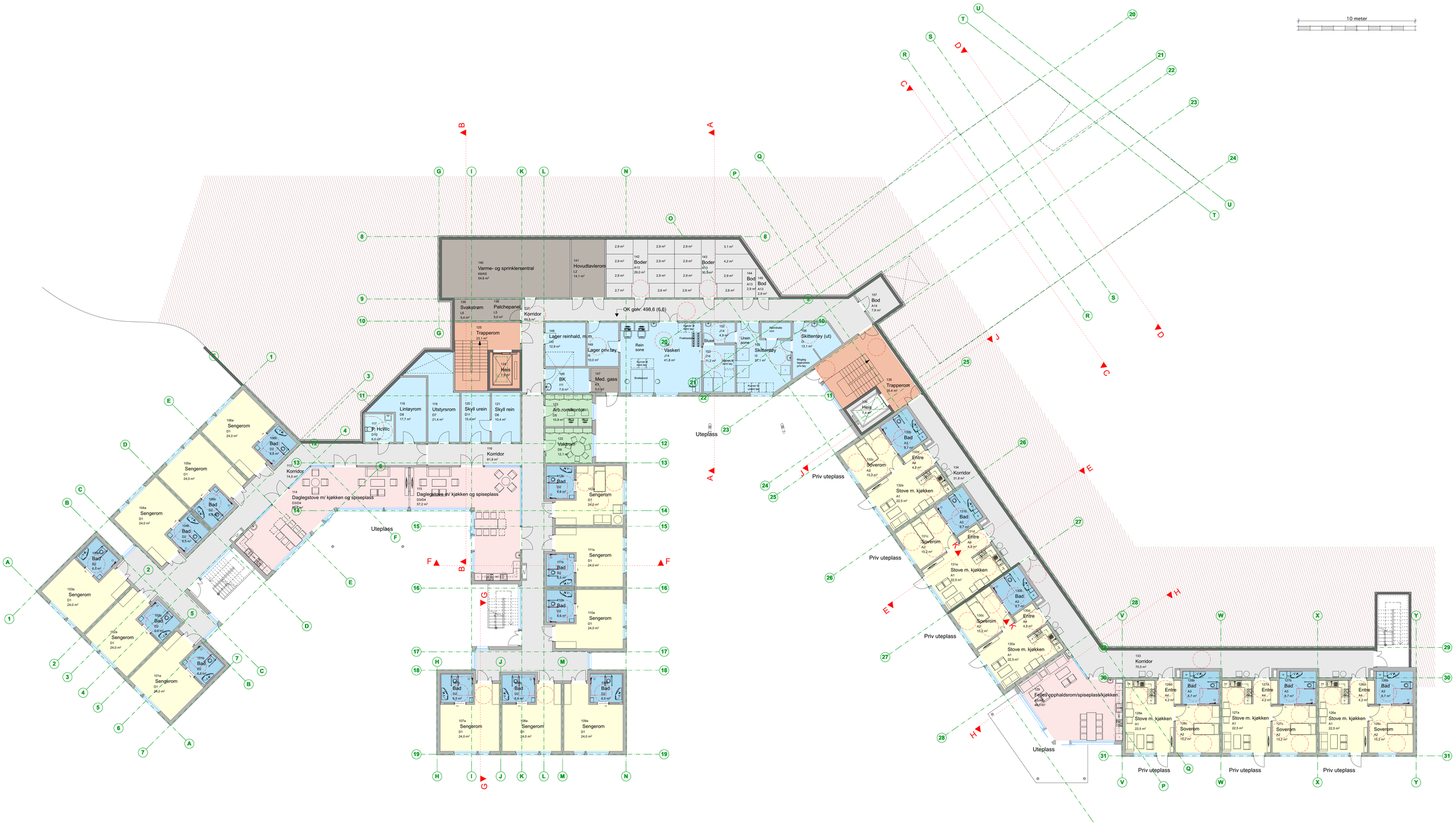

INFO TEIKNING:

REVISJONAR:

Dato:	Revisjonen gjeld:
A ----	----

PROSJEKT / TYPE TEIKNING:

Øystre Slidre Helsetun

Forprosjekt

Plan 1.etg.

BYGGHERRE / TILTAKSHAVAR:
Øystre Slidre kommune

DATO: 09.02.2018
SIGN: RT

PROSJEKT NR.: 17.07
MÅLESTOKK: 1:125

TEIKNING NR.: 10
REVISJON: -

VIKØREN
ARKITEKTFIRMA ATV VIKØREN AS
4663 VALLSOKN TE Øhrenstøv Fax: Øhrenstøv
e-post: postmaster@vikoren.no

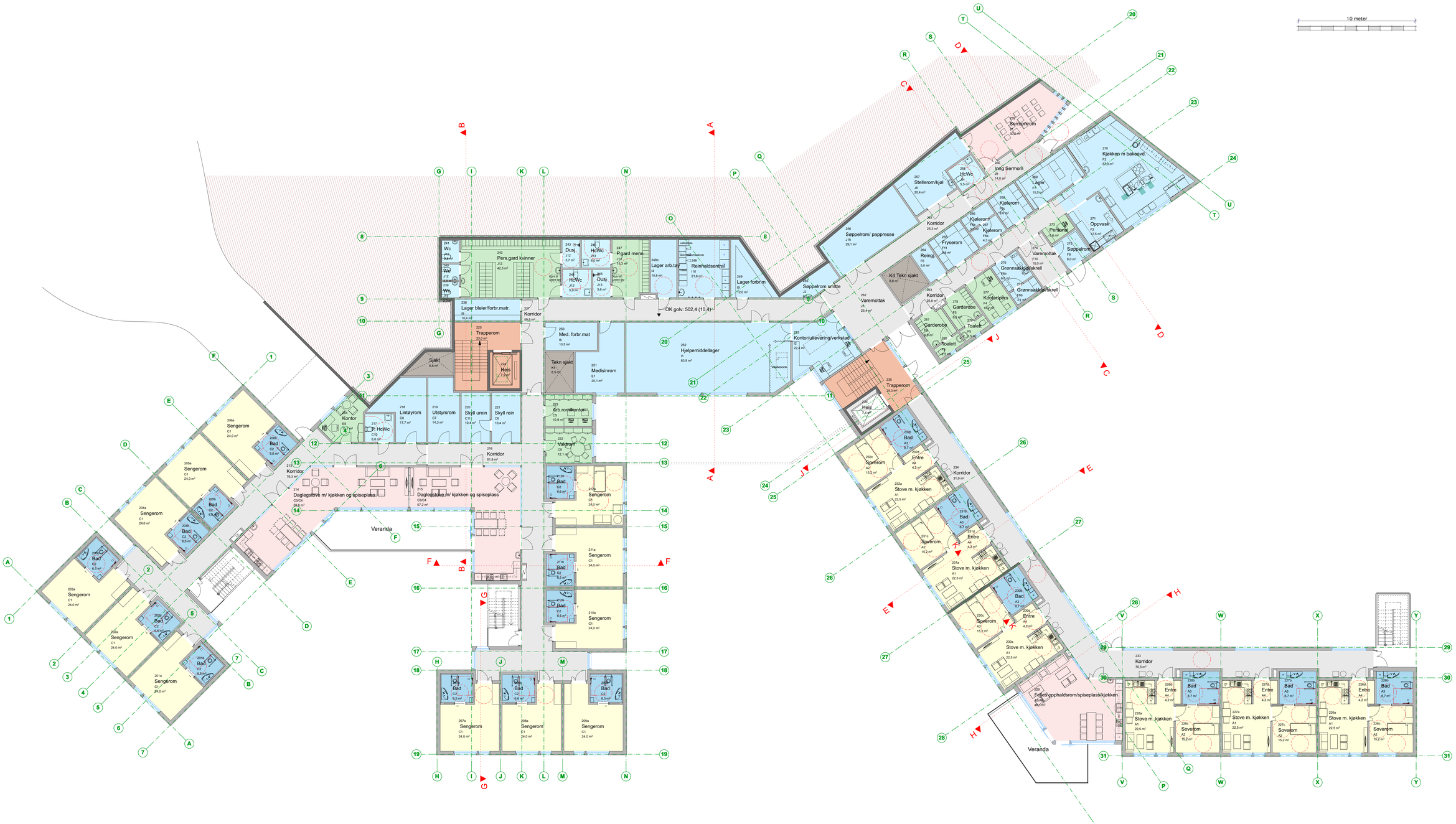

INFO TEIKNING:

REVISJONAR:

Dato:	Revisjonen gjeld:
A ----	----

PROSJEKT / TYPE TEIKNING:

Øystre Slidre Helsetun

Forprosjekt

Plan 2.etg.

BYGGHERRE / TILTAKSHAVAR:

Øystre Slidre kommune

DATO: 09.02.2018

SIGN: RT

PROSJEKT NR.: 17.07

MÅLESTOKK: 1:125

TEIKNING NR.: 11

REVISJON: -

VIKØREN
ARKITEKTSTRAND AFN VIKØREN AS
4663 VALLSOKN TE 37000000 Fax 37000000
e-post: postmaster@vikoren.no

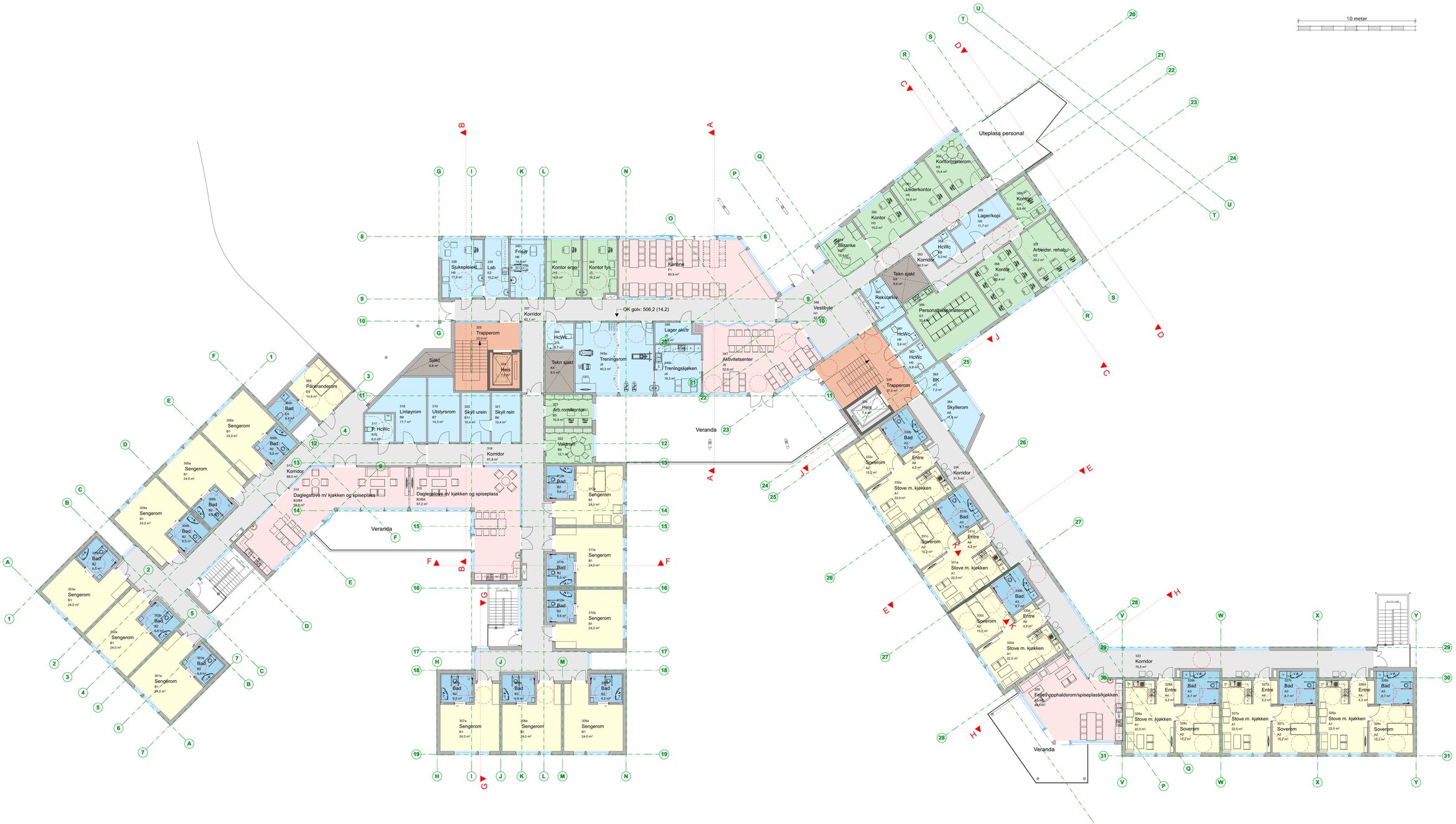

INFO TEIKNING:

REVISJONAR:

Dato:	Revisjonen gjeld:
A ----	----

PROSJEKT / TYPE TEIKNING:

Øystre Slidre Helsetun

Forprosjekt

Plan 3.etg.

BYGGHERRE / TILTAKSHAVAR:
Øystre Slidre kommune

DATO: 09.02.2018
SIGN: RT

PROSJEKT NR.: 17.07
MÅLESTOKK: 1:125

TEIKNING NR.: 12
REVISJON: -

VIKØREN
ARKITEKTSTRIKA ØYSTRE SLIDRE AS
4863 VALLBOGEN TEL 37000000 Fax: 37000000
e-post: postmaster@vikoren.no

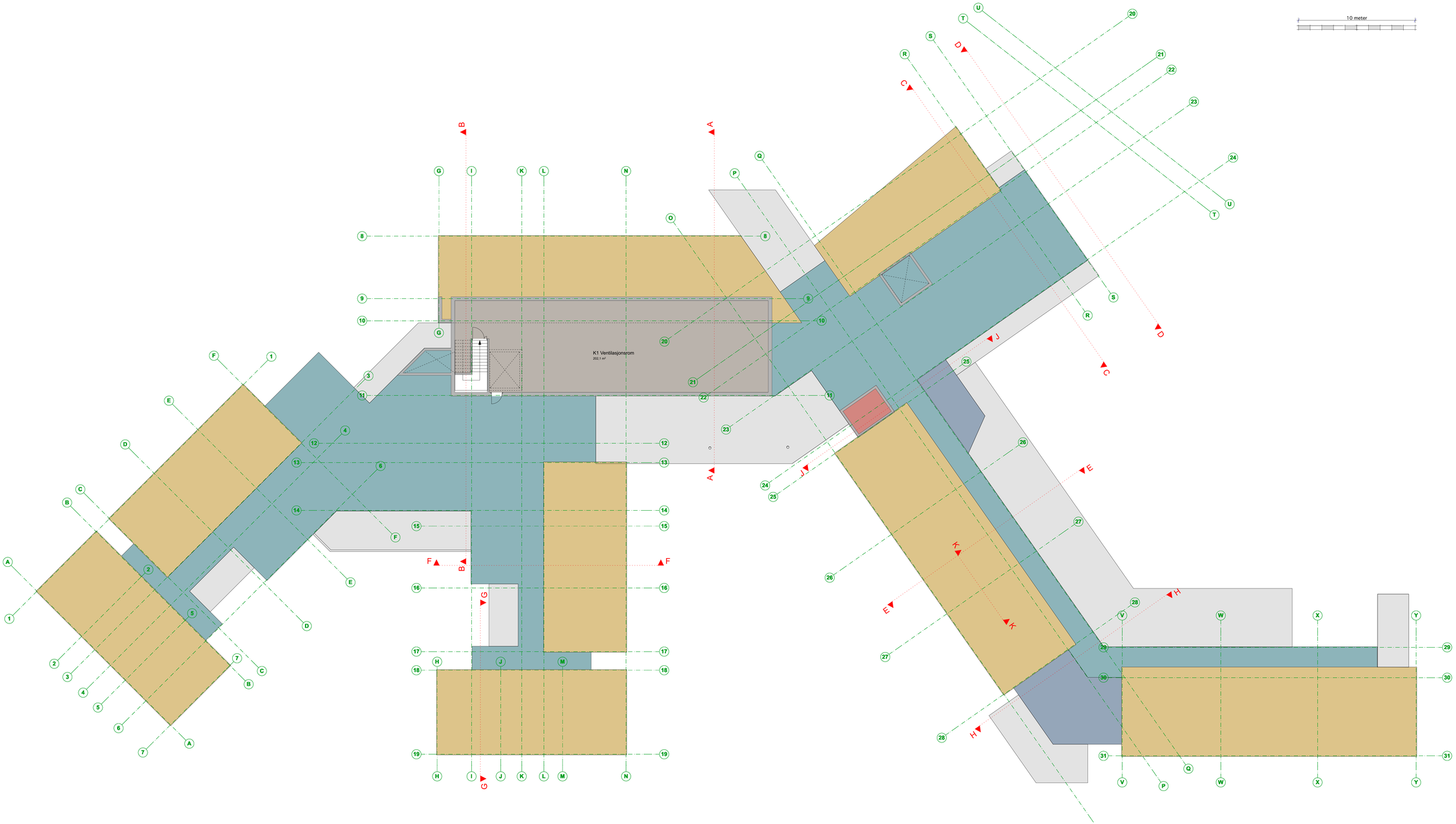

INFO TEKNING:

REVISJONAR:

Dato:	Revisjonen gjeld:
A ----	----

PROSJEKT / TYPE TEKNING:

Øystre Slidre Helsetun

Forprosjekt

Plan tak / 4.etg.

BYGGHERRE / TILTAKSHAVAR:

Øystre Slidre kommune

DATO	SIGN:
09.02.2018	RT

PROSJEKT NR.	MÅLESTOKK
17.07	1:125

TEKNING NR.	REVISJON
13	-

VIKØREN
ARKITEKTFIRMA ATH TINGBERG AS
4800 VALLEKOGEN TEL: 37000000 Fax: 37000000
e-post: prosjekterit@vikoren.no

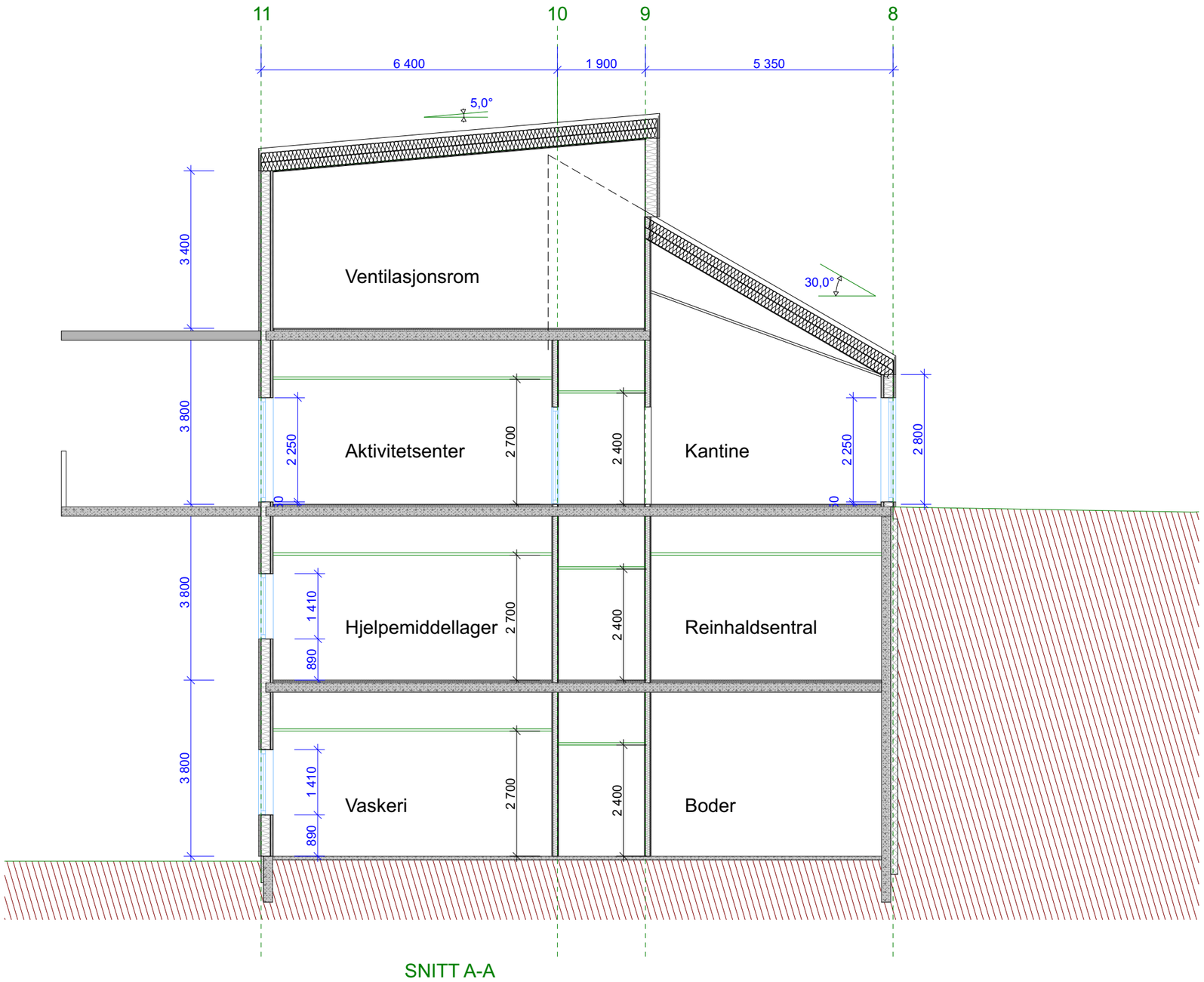

SNITT A-A

INFO TEIKNING:

REVISJONAR:

	Dato:	Revisjonen gjeld:
A	00.00.00	Tekst

PROSJEKT / TYPE TEIKNING:

Øystre Slidre Helsetun

Forprosjekt

Snitt A-A

BYGGHERRE / TILTAKSHAVAR:
Øystre Slidre kommune

DATO	SIGN:
09.02.2018	RT

PROSJEKT NR.	MÅLESTOKK
17.07	1:100

TEIKNING NR.	REVISJON
20	**-**

VIKØREN
ARKITEKTFIRMA JON VIKØREN AS
6893 VIK I SOGN TlF: 57698950 Fax: 57698959
e.post: postmaster@arkjv.no

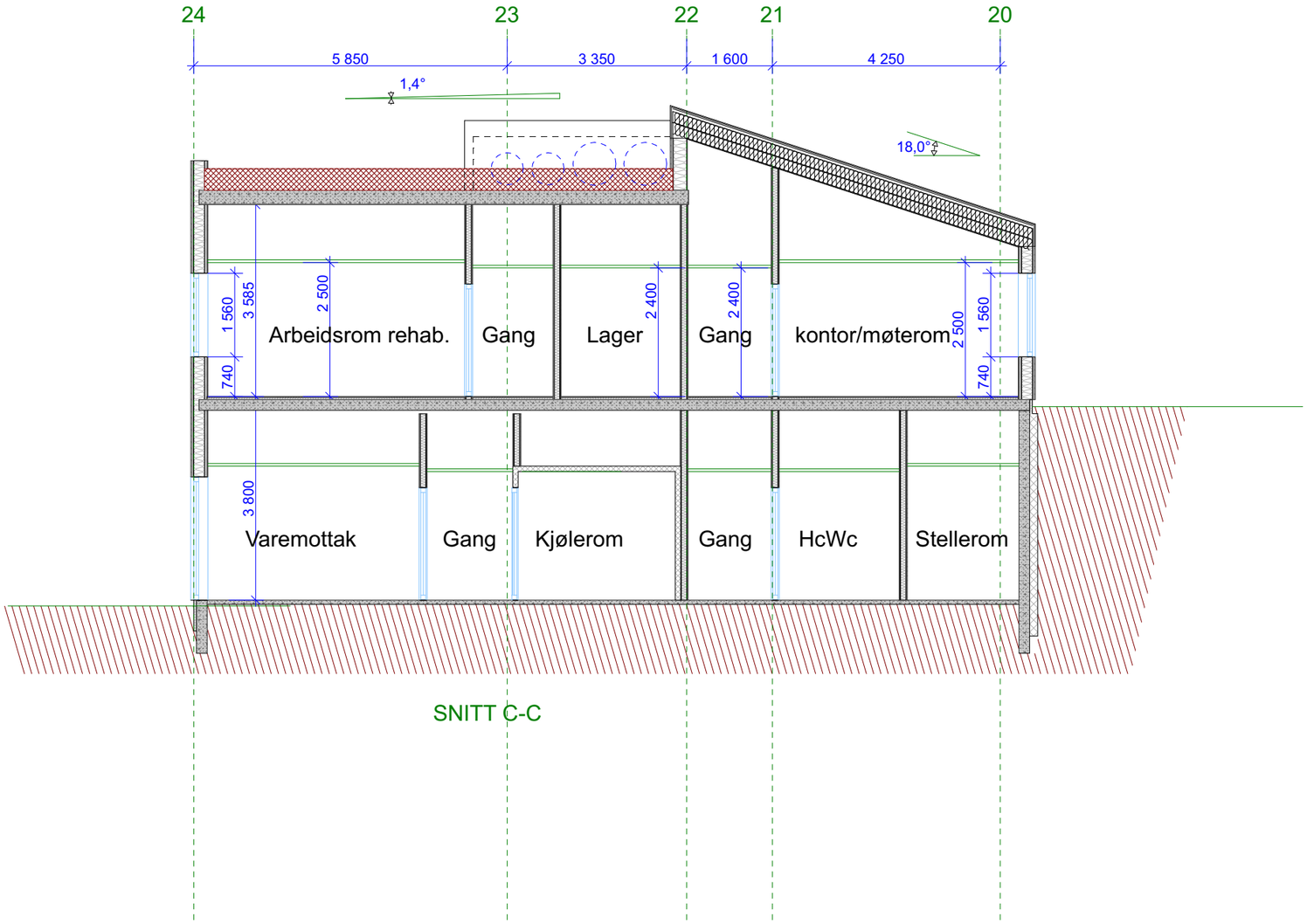

INFO TEIKNING:

REVISJONAR:

	Dato:	Revisjonen gjeld:
A	00.00.00	Tekst

PROSJEKT / TYPE TEIKNING:

Øystre Slidre Helsetun

Forprosjekt

Snitt C-C

BYGGHERRE / TILTAKSHAVAR:
Øystre Slidre kommune

DATO: 09.02.2018
SIGN: RT

PROSJEKT NR.: 17.07
MÅLESTOKK: 1:100

TEIKNING NR.: **21**
REVISJON: **-**

VIKØREN
ARKITEKTFIRMA JON VIKØREN AS
6893 VIK I SOGN TlF: 57698050 Fax: 57698959
e-post: postmaster@arkjv.no

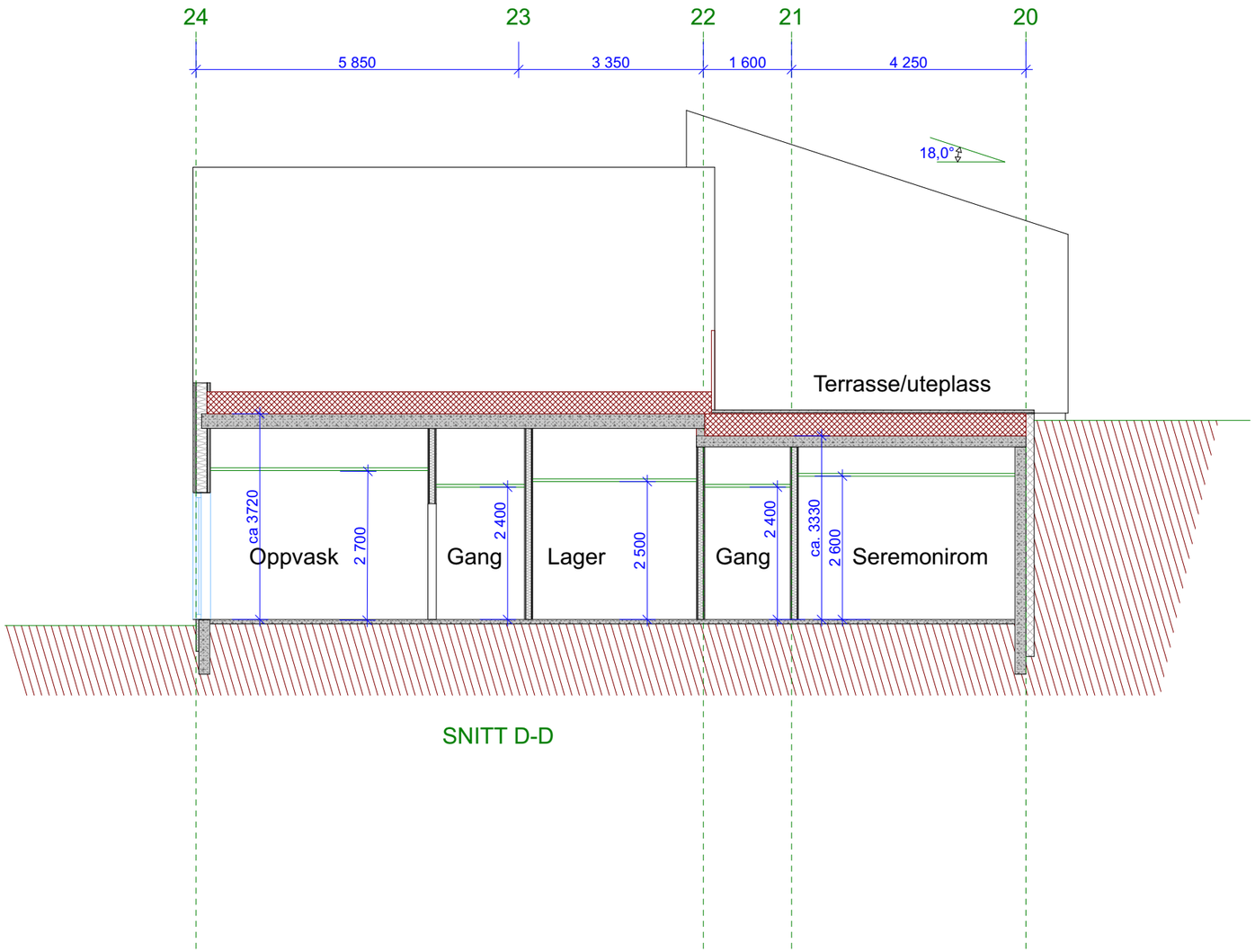

SNITT D-D

INFO TEIKNING:

REVISJONAR:

	Dato:	Revisjonen gjeld:
A	00.00.00	Tekst

PROSJEKT / TYPE TEIKNING:

Øystre Slidre Helsetun

Forprosjekt

Snitt D-D

BYGGHERRE / TILTAKSHAVAR:
Øystre Slidre kommune

DATO 09.02.2018 SIGN: RT

PROSJEKT NR. 17.07 MÅLESTOKK 1:100

TEIKNING NR. **22** REVISJON **-**

VIKØREN
ARKITEKTFIRMA JON VIKØREN AS
6893 VIK I SOGN TlF: 57698950 Fax: 57698959
e.post: postmaster@arkjv.no

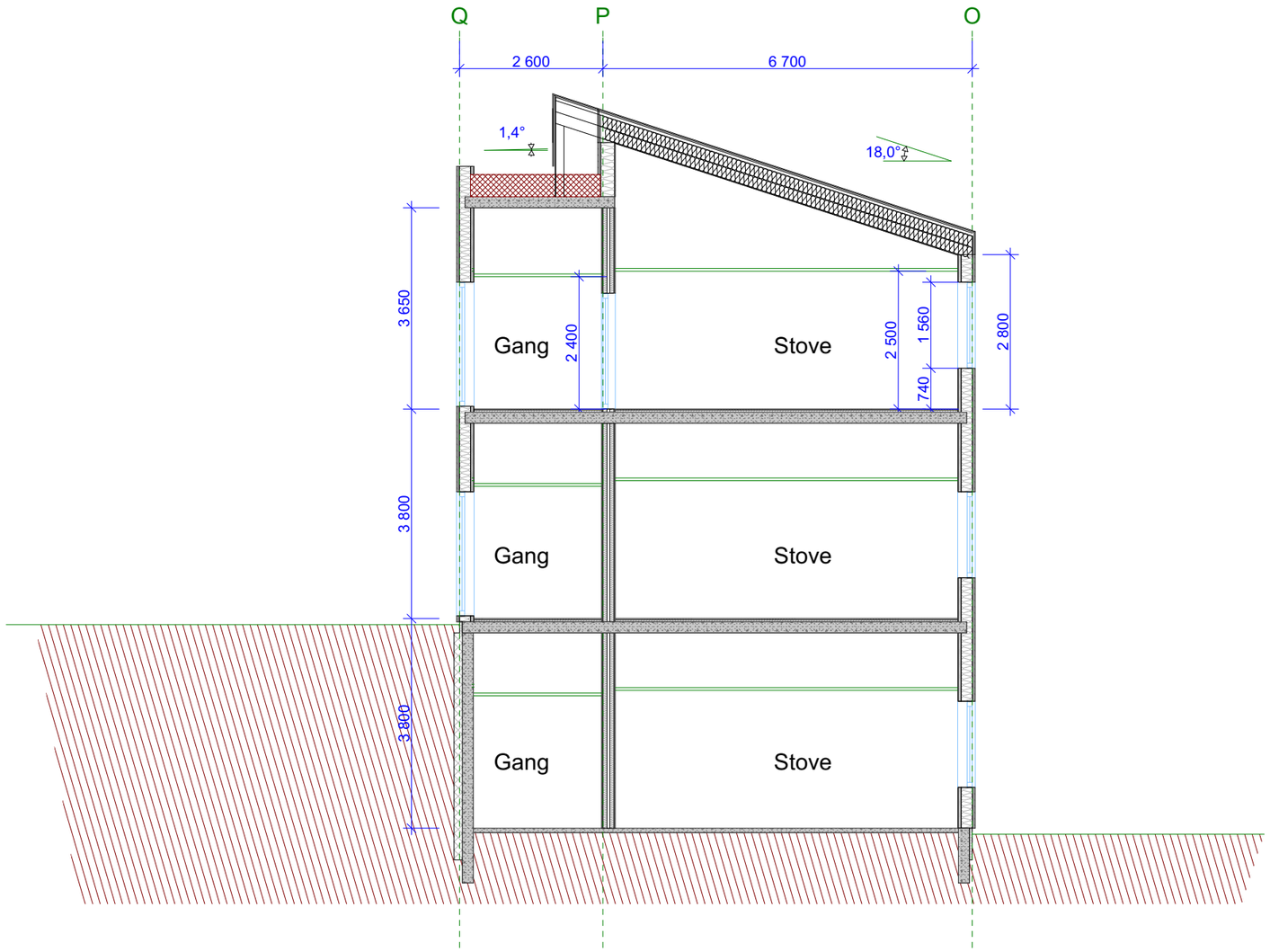

SNITT E-E

INFO TEIKNING:

REVISJONAR:

	Dato:	Revisjonen gjeld:
A	00.00.00	Tekst

PROSJEKT / TYPE TEIKNING:

Øystre Slidre Helsetun

Forprosjekt

Snitt E-E

BYGGHERRE / TILTAKSHAVAR:
Øystre Slidre kommune

DATO	SIGN:
09.02.2018	RT

PROSJEKT NR.	MÅLESTOKK
17.07	1:100

TEIKNING NR.	REVISJON
23	**-**

VIKØREN
ARKITEKTFIRMA JON VIKØREN AS
6893 VIK I SOGN TlF: 57698050 Fax: 57698959
e-post: postmaster@arkjv.no

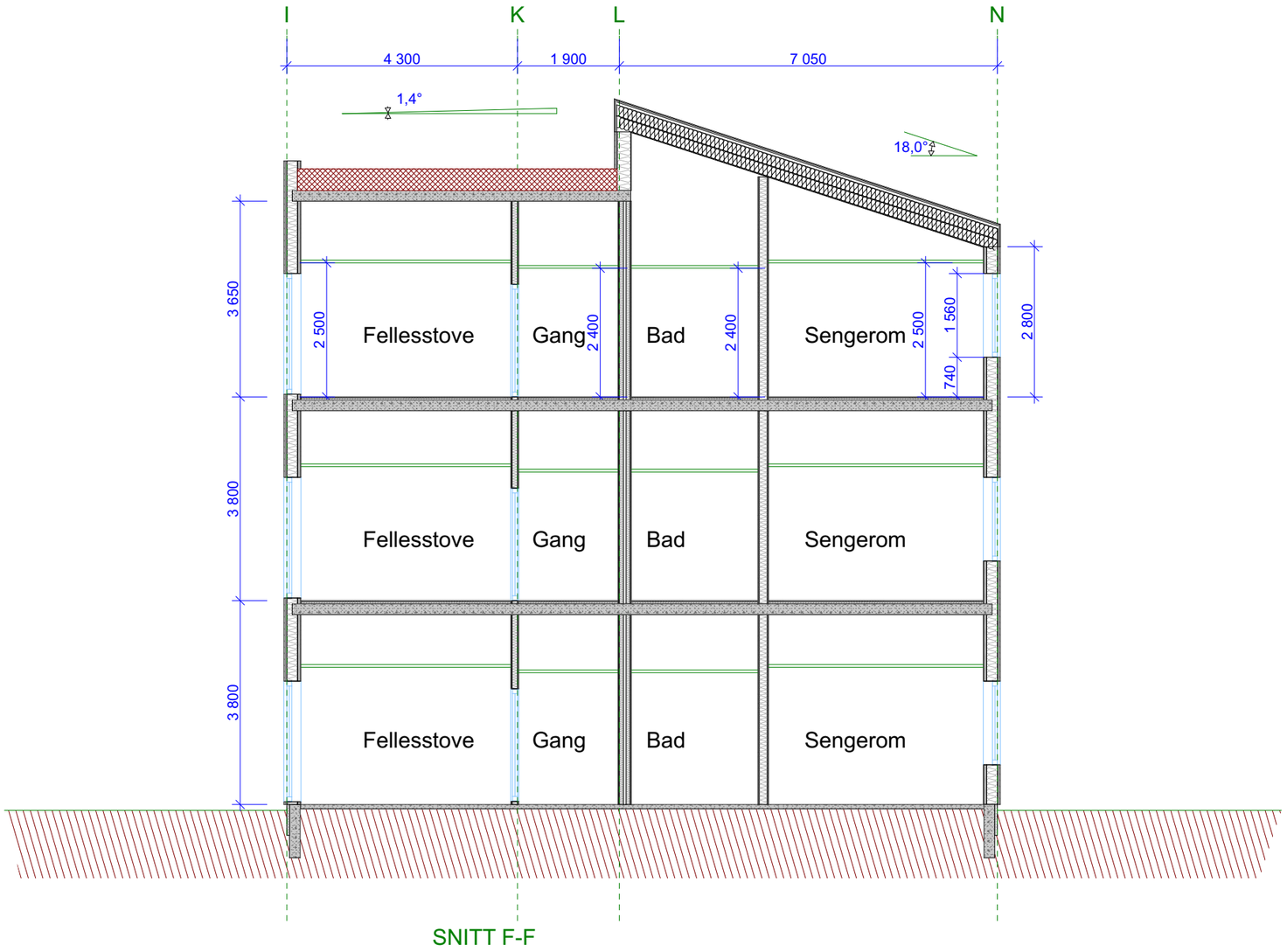

INFO TEIKNING:

REVISJONAR:

	Dato:	Revisjonen gjeld:
A	00.00.00	Tekst

PROSJEKT / TYPE TEIKNING:

Øystre Slidre Helsetun

Forprosjekt

Snitt F-F

BYGGHERRE / TILTAKSHAVAR:
Øystre Slidre kommune

DATO	SIGN:
09.02.2018	RT

PROSJEKT NR.	MÅLESTOKK
17.07	1:100

TEIKNING NR.	REVISJON
24	**-**

VIKØREN
ARKITEKTFIRMA JON VIKØREN AS
6893 VIK I SOGN Tlf: 57698950 Fax: 57698959
e-post: postmaster@arkjv.no

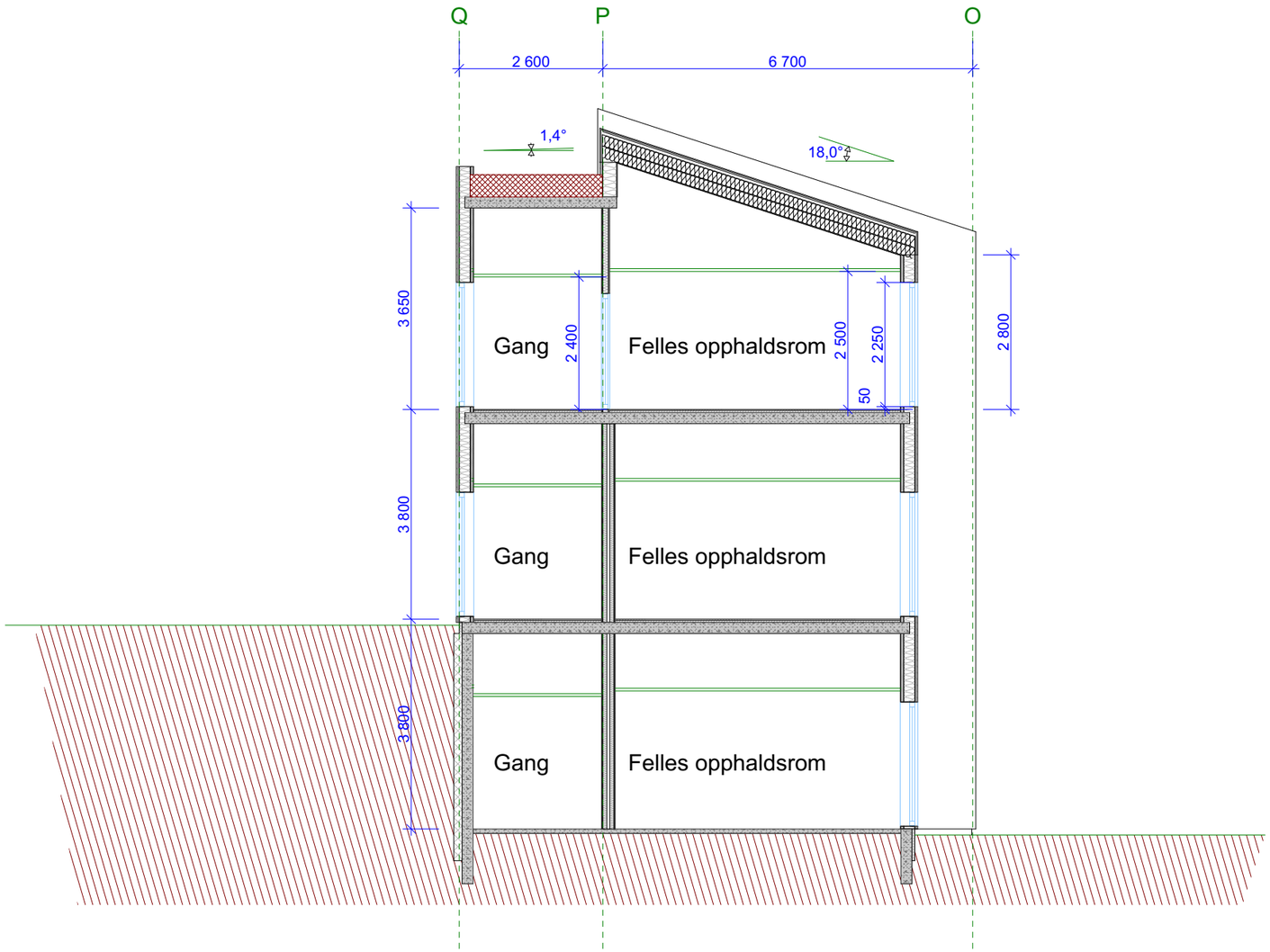

SNITT H-H

INFO TEIKNING:

REVISJONAR:

	Dato:	Revisjonen gjeld:
A	00.00.00	Tekst

PROSJEKT / TYPE TEIKNING:

Øystre Slidre Helsetun

Forprosjekt

Snitt H-H

BYGGHERRE / TILTAKSHAVAR:
Øystre Slidre kommune

DATO	SIGN:
09.02.2018	RT

PROSJEKT NR.	MÅLESTOKK
17.07	1:100

TEIKNING NR.	REVISJON
25	**-**

VIKØREN
ARKITEKTFIRMA JON VIKØREN AS
6893 VIK I SOGN Tlf: 57698950 Fax: 57698959
e-post: postmaster@arkjv.no

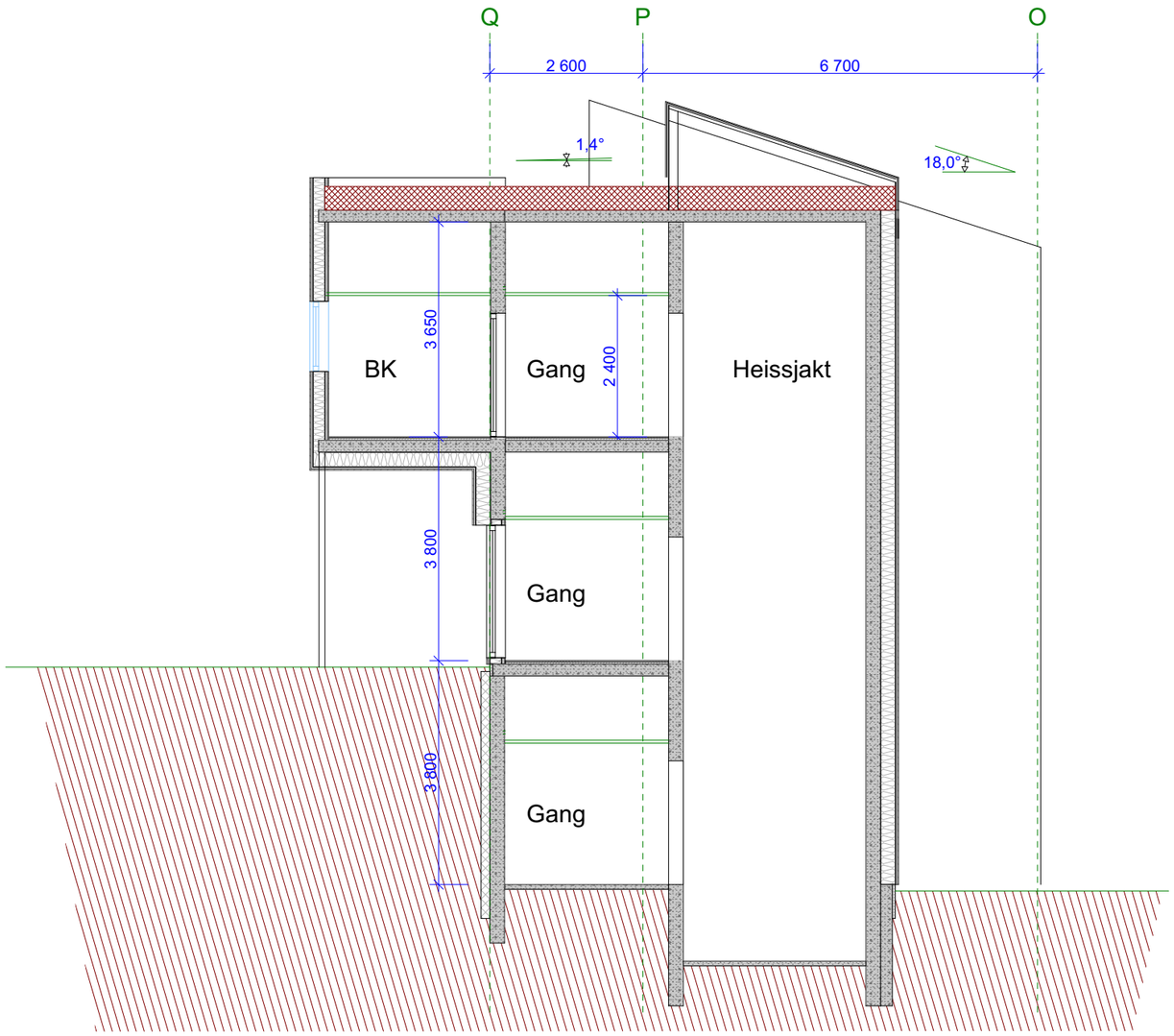

SNITT J-J

INFO TEIKNING:

REVISJONAR:

	Dato:	Revisjonen gjeld:
A	00.00.00	Tekst

PROSJEKT / TYPE TEIKNING:

Øystre Slidre Helsetun

Forprosjekt

Snitt J-J

BYGGHERRE / TILTAKSHAVAR:
Øystre Slidre kommune

DATO 09.02.2018 SIGN: RT

PROSJEKT NR. 17.07 MÅLESTOKK 1:100

TEIKNING NR. **26** REVISJON **-**

VIKØREN
ARKITEKTFIRMA JON VIKØREN AS
6893 VIK I SOGN Tlf: 57698950 Fax: 57698959
e.post: postmaster@arkjv.no

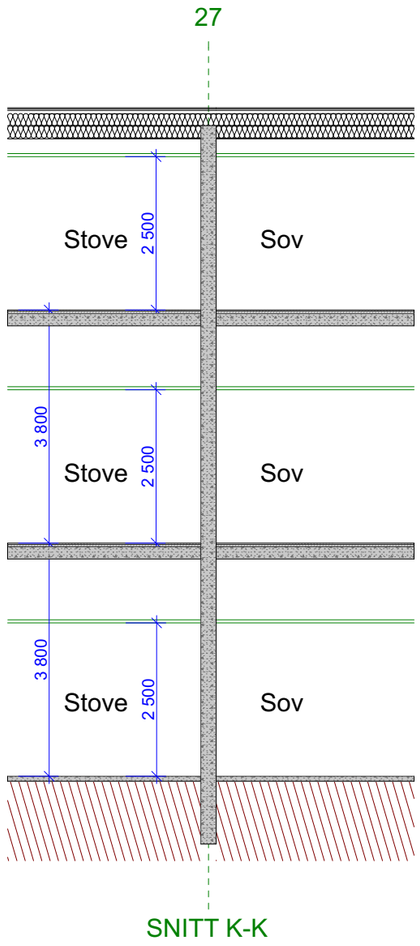

INFO TEIKNING:

REVISJONAR:

	Dato:	Revisjonen gjeld:
A	00.00.00	Tekst

PROSJEKT / TYPE TEIKNING:

Øystre Slidre Helsetun

Forprosjekt

Snitt K-K

BYGGHERRE / TILTAKSHAVAR:
Øystre Slidre kommune

DATO	SIGN:
09.02.2018	RT

PROSJEKT NR.	MÅLESTOKK
17.07	1:100

TEIKNING NR.	REVISJON
27	**-**

VIKØREN
ARKITEKTFIRMA JON VIKØREN AS
6893 VIK I SOGN TlF: 57698950 Fax: 57698959
e-post: postmaster@arkjv.no

REVISJONAR:

	Dato:	Revisjonen gjeld:		Dato:	Revisjonen gjeld:
A	00.00.00	Tekst	A	00.00.00	Tekst

BYGGHERRE / TILTAKSHAVAR:
Øystre Slidre kommune

DATO: 09.02.2018
SIGN: RT

PROSJEKT / TYPE TEIKNING:
Øystre Slidre Helsetun
Forprosjekt
Perspektiv situasjonsplan/bygg

PROSJEKT NR.: 17.07
MÅLESTOKK: ---
TEIKNING NR.: **30**
REVISJON: **-**

VIKØREN
ARKITEKTFIRMA JON VIKØREN AS
6893 VIK I SOGN Tlf: 57698950 Fax: 57698959
e.post: postmaster@arkjv.no

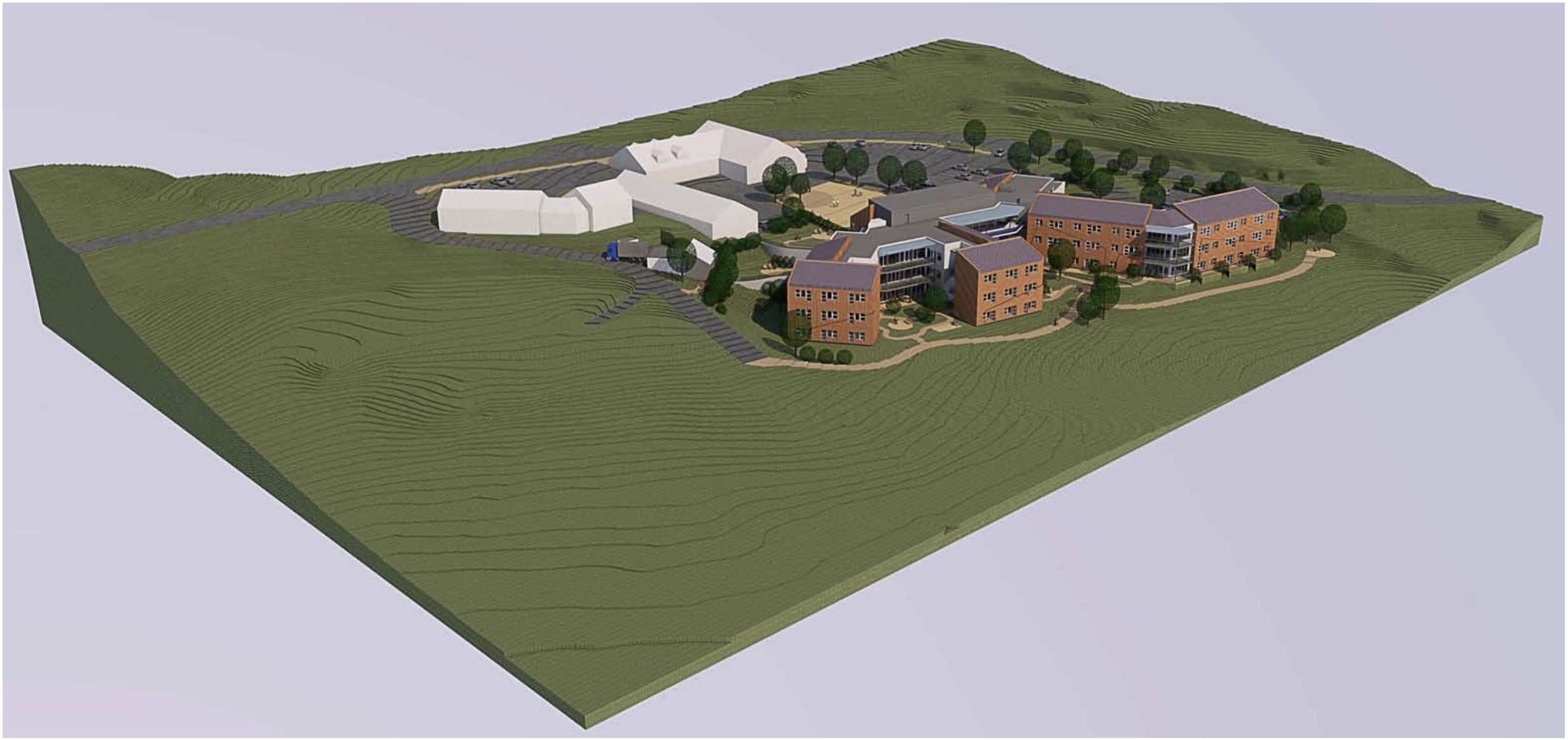

REVISJONAR:

	Dato:	Revisjonen gjeld:		Dato:	Revisjonen gjeld:
A	00.00.00	Tekst	A	00.00.00	Tekst

BYGGHERRE / TILTAKSHAVAR:
Øystre Slidre kommune

DATO: 09.02.2018

SIGN: RT

PROSJEKT / TYPE TEIKNING:
Øystre Slidre Helsetun
Forprosjekt
Perspektiv situasjonsplan/bygg

PROSJEKT NR.: 17.07

MÅLESTOKK: ---

TEIKNING NR.: **31**

REVISJON: **-**

VIKØREN
ARKITEKTFIRMA JON VIKØREN AS
6893 VIK I SOGN TlF: 57698950 Fax: 57698959
e.post: postmaster@arkjv.no

REVISJONAR:	Dato:	Revisjonen gjeld:	Dato:	Revisjonen gjeld:
A	00.00.00	Tekst	00.00.00	Tekst

BYGGHERRE / TILTAKSHAVAR:
Øystre Slidre kommune

DATO: 09.02.2018
SIGN: RT

PROSJEKT / TYPE TEIKNING:
Øystre Slidre Helsetun
Forprosjekt
Perspektiv situasjonsplan/bygg

PROSJEKT NR.: 17.07
MÅLESTOKK: ---
TEIKNING NR.: **32**
REVISJON: **-**

VIKØREN
ARKITEKTFIRMA JON VIKØREN AS
6893 VIK I SOGN TlF: 57698950 Fax: 57698959
e-post: postmaster@arkjv.no

REVISJONAR:	Dato:	Revisjonen gjeld:	Dato:	Revisjonen gjeld:
A	00.00.00	Tekst	00.00.00	Tekst

BYGGHERRE / TILTAKSHAVAR:
Øystre Slidre kommune

DATO: 09.02.2018
SIGN: RT

PROSJEKT / TYPE TEIKNING:
Øystre Slidre Helsetun
Forprosjekt
Perspektiv situasjonsplan/bygg

PROSJEKT NR.: 17.07
MÅLESTOKK: ---
TEIKNING NR.: **33**
REVISJON: **-**

VIKØREN
ARKITEKTFIRMA JON VIKØREN AS
6893 VIK I SOGN TlF: 57698950 Fax: 57698959
e-post: postmaster@arkjv.no

REVISJONAR:	Dato:	Revisjonen gjeld:	Dato:	Revisjonen gjeld:
A	00.00.00	Tekst	00.00.00	Tekst

BYGGHERRE / TILTAKSHAVAR:
Øystre Slidre kommune

DATO: 09.02.2018
SIGN: RT

PROSJEKT / TYPE TEIKNING:
Øystre Slidre Helsetun
Forprosjekt
Perspektiv situasjonsplan/bygg

PROSJEKT NR.: 17.07
MÅLESTOKK: ---
TEIKNING NR.: **34**
REVISJON: **-**

VIKØREN
ARKITEKTFIRMA JON VIKØREN AS
6893 VIK I SOGN TlF: 57698950 Fax: 57698959
e-post: postmaster@arkjv.no

REVISJONAR:	Dato:	Revisjonen gjeld:	Dato:	Revisjonen gjeld:
A	00.00.00	Tekst	00.00.00	Tekst

BYGGHERRE / TILTAKSHAVAR:
Øystre Slidre kommune

DATO: 09.02.2018

SIGN: RT

PROSJEKT / TYPE TEIKNING:
Øystre Slidre Helsetun
Forprosjekt
Perspektiv situasjonsplan/bygg

PROSJEKT NR.: 17.07

MÅLESTOKK: ---

TEIKNING NR.: **35**

REVISJON: **-**

VIKØREN
ARKITEKTFIRMA JON VIKØREN AS
6893 VIK I SOGN Tlf: 57698950 Fax: 57698959
e.post: postmaster@arkjv.no

REVISJONAR:

	Dato:	Revisjonen gjeld:		Dato:	Revisjonen gjeld:
A	00.00.00	Tekst	A	00.00.00	Tekst

BYGGHERRE / TILTAKSHAVAR:
Øystre Slidre kommune

DATO: 09.02.2018
SIGN: RT

PROSJEKT / TYPE TEIKNING:
Øystre Slidre Helsetun
Forprosjekt
Perspektiv situasjonsplan/bygg

PROSJEKT NR.: 17.07
MÅLESTOKK: ---
TEIKNING NR.: **36**
REVISJON: **-**

VIKØREN
ARKITEKTFIRMA JON VIKØREN AS
6893 VIK I SOGN TlF: 57698950 Fax: 57698959
e-post: postmaster@arkjv.no

REVISJONAR:

	Dato:	Revisjonen gjeld:		Dato:	Revisjonen gjeld:
A	00.00.00	Tekst	A	00.00.00	Tekst

BYGGHERRE / TILTAKSHAVAR:
Øystre Slidre kommune

DATO: 09.02.2018

SIGN: RT

PROSJEKT / TYPE TEIKNING:
Øystre Slidre Helsetun
Forprosjekt
Perspektiv situasjonsplan/bygg

PROSJEKT NR.: 17.07

MÅLESTOKK: ---

TEIKNING NR.: **37**

REVISJON: **-**

VIKØREN
ARKITEKTFIRMA JON VIKØREN AS
6893 VIK I SOGN Tlf: 57698950 Fax: 57698959
e.post: postmaster@arkjv.no

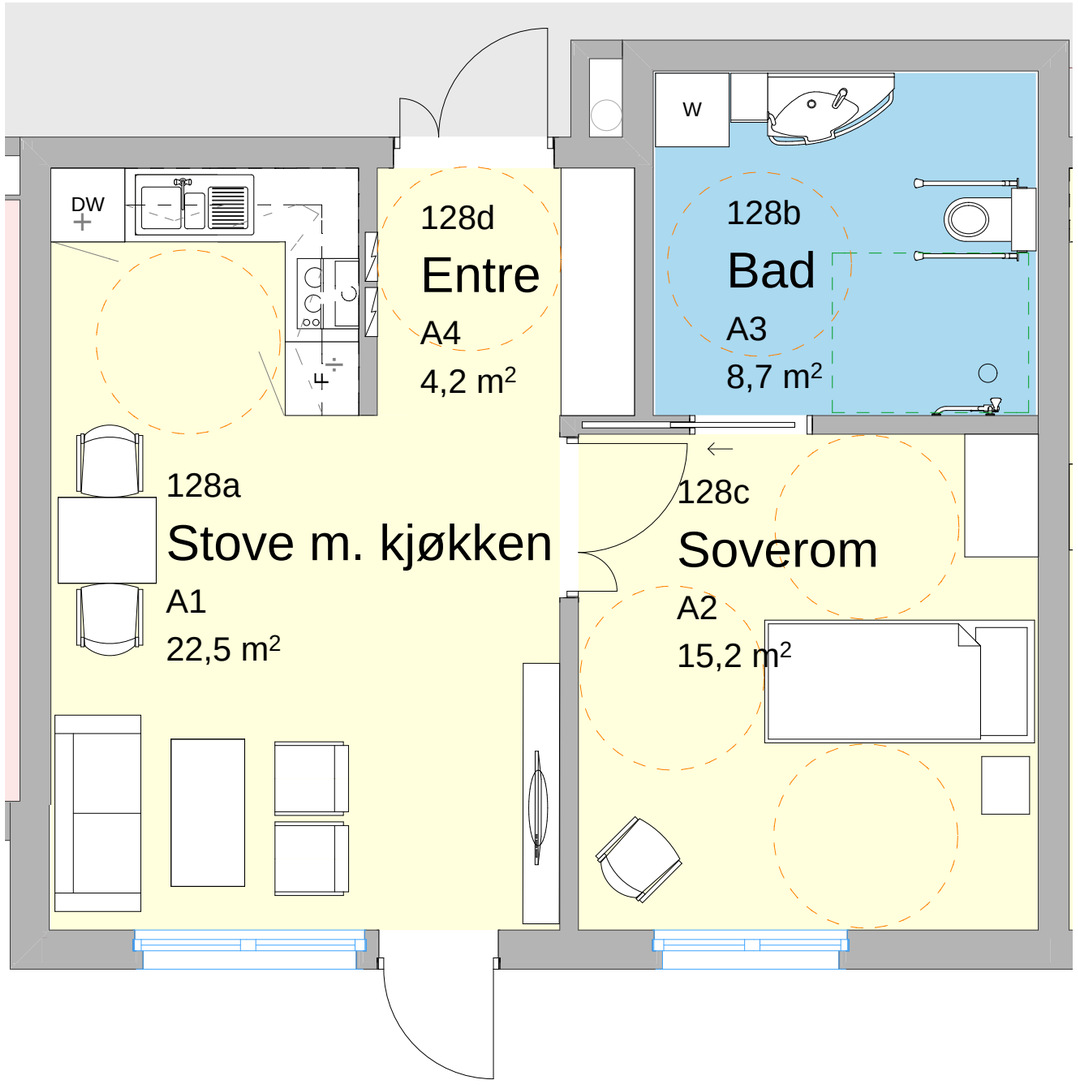

REVISJONAR:

	Dato:	Revisjonen gjeld:		Dato:	Revisjonen gjeld:
A	00.00.00	Tekst	A	00.00.00	Tekst

BYGGHERRE / TILTAKSHAVAR:
Øystre Slidre kommune

DATO: 09.02.2018
SIGN: RT

PROSJEKT / TYPE TEIKNING:
Øystre Slidre Helsetun
Forprosjekt
Plan/perspektiv omsorgsbustad

PROSJEKT NR.: 17.07
MÅLESTOKK: 1:50
TEIKNING NR.: **50**
REVISJON: **-**

VIKØREN
ARKITEKTFIRMA JON VIKØREN AS
6893 VIK I SOGN TlF: 57698950 Fax: 57698959
e-post: postmaster@arkjv.no

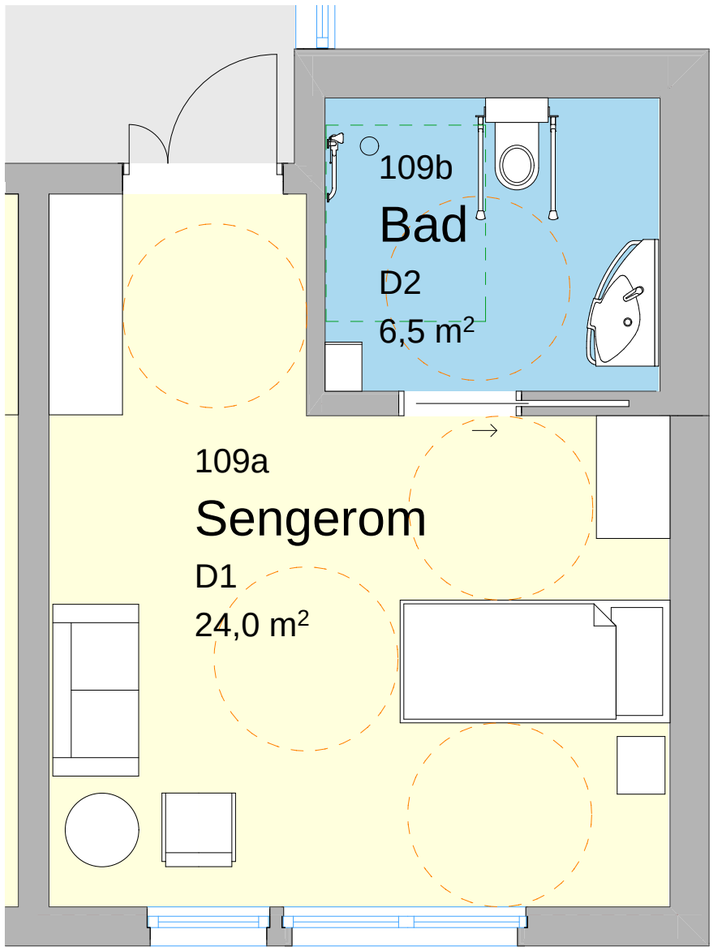

REVISJONAR:

	Dato:	Revisjonen gjeld:		Dato:	Revisjonen gjeld:
A	00.00.00	Tekst	A	00.00.00	Tekst

BYGGHERRE / TILTAKSHAVAR:
Øystre Slidre kommune

DATO: 09.02.2018
SIGN: RT

PROSJEKT / TYPE TEIKNING:
Øystre Slidre Helsetun
Forprosjekt
Plan/perspektiv sjukeheimsrom

PROSJEKT NR.: 17.07
MÅLESTOKK: 1:50
TEIKNING NR.: **51**
REVISJON: **-**

VIKØREN
ARKITEKTFIRMA JON VIKØREN AS
6893 VIK I SOGN Tlf: 57698950 Fax: 57698959
e.post: postmaster@arkjv.no

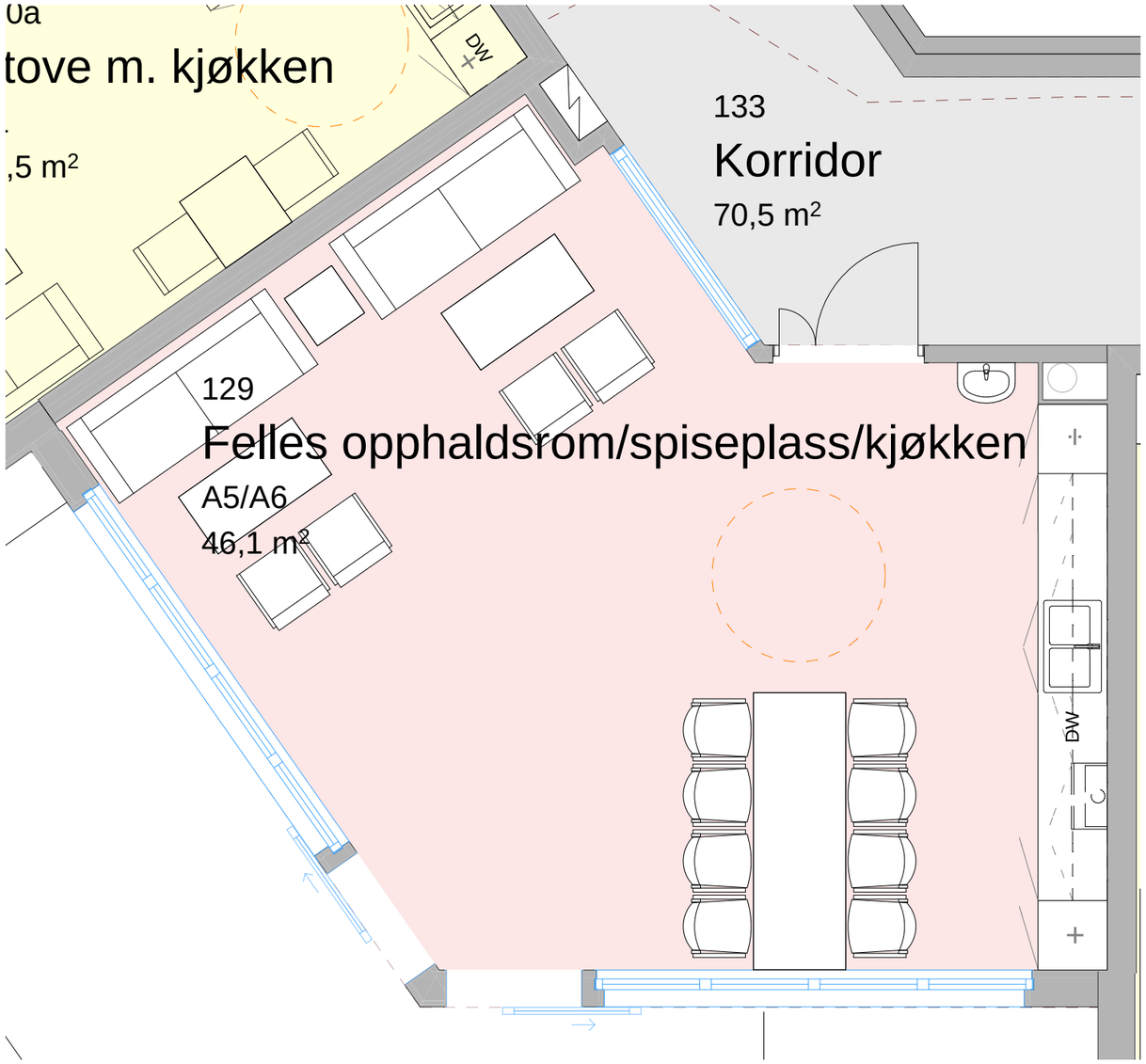

REVISJONAR:

	Dato:	Revisjonen gjeld:		Dato:	Revisjonen gjeld:
A	00.00.00	Tekst	A	00.00.00	Tekst

BYGGHERRE / TILTAKSHAVAR:
Øystre Slidre kommune

DATO: 09.02.2018
SIGN: RT

PROSJEKT / TYPE TEIKNING:
Øystre Slidre Helsetun
Forprosjekt
Plan/perspektiv felles opphaldsrom i omsorgsbustadfløyen

PROSJEKT NR.: 17.07
MÅLESTOKK: 1:50
TEIKNING NR.: **52**
REVISJON: **-**

VIKØREN
ARKITEKTFIRMA JON VIKØREN AS
6893 VIK I SOGN Tlf: 57698950 Fax: 57698959
e.post: postmaster@arkjv.no

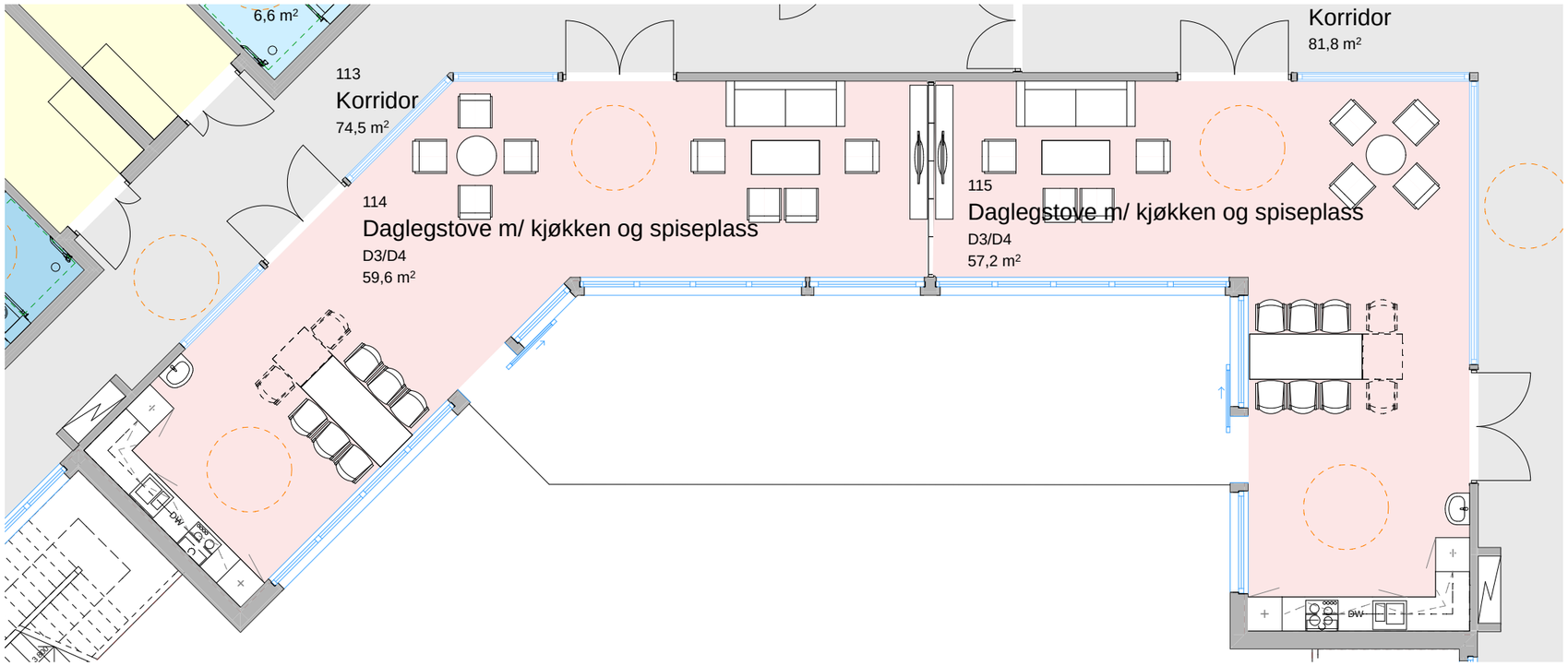

REVISJONAR:	Dato:	Revisjonen gjeld:	Dato:	Revisjonen gjeld:
A	00.00.00	Tekst	00.00.00	Tekst

BYGGHERRE / TILTAKSHAVAR:
Øystre Slidre kommune

DATO: 09.02.2018
SIGN: RT

PROSJEKT / TYPE TEIKNING:
Øystre Slidre Helsetun
Forprosjekt
Plan/perspektiv felles opphaldsrom i sjukeheimsfløyen

PROSJEKT NR.: 17.07
MÅLESTOKK: 1:100
TEIKNING NR.: **53**
REVISJON: **-**

VIKØREN
ARKITEKTFIRMA JON VIKØREN AS
6893 VIK I SOGN Tlf: 57698050 Fax: 57698059
e-post: postmaster@arkjv.no

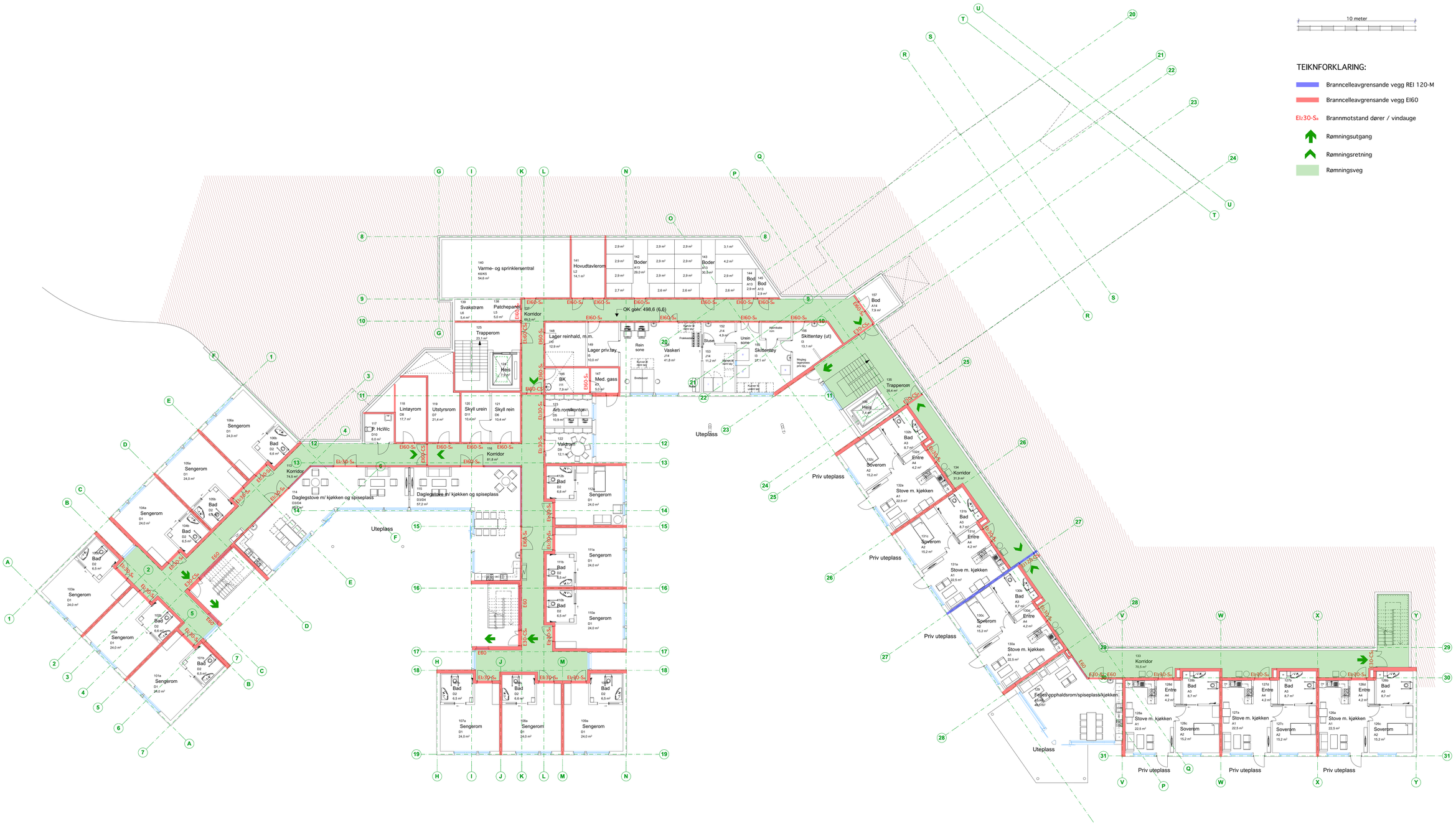

INFO TEIKNING:

REVISJONAR:

Dato:	Revisjonen gjeld:
A ----	----

PROSJEKT / TYPE TEIKNING:

Øystre Slidre Helsetun

Forprosjekt

Brannplan 1.etg.

BYGGHERRE / TILTAKSHAVAR:

Øystre Slidre kommune

DATO	SIGN:
09.02.2018	RT

PROSJEKT NR.	MÅLESTOKK
17.07	1:125

TEIKNING NR.	REVISJON
60	**-**

VIKØREN
ARKITEKTKONTOR AS
4863 VILLIKSOEN TLF. 37030200 Fax. 37030201
e-post: post@arkitekt-vikoeren.no

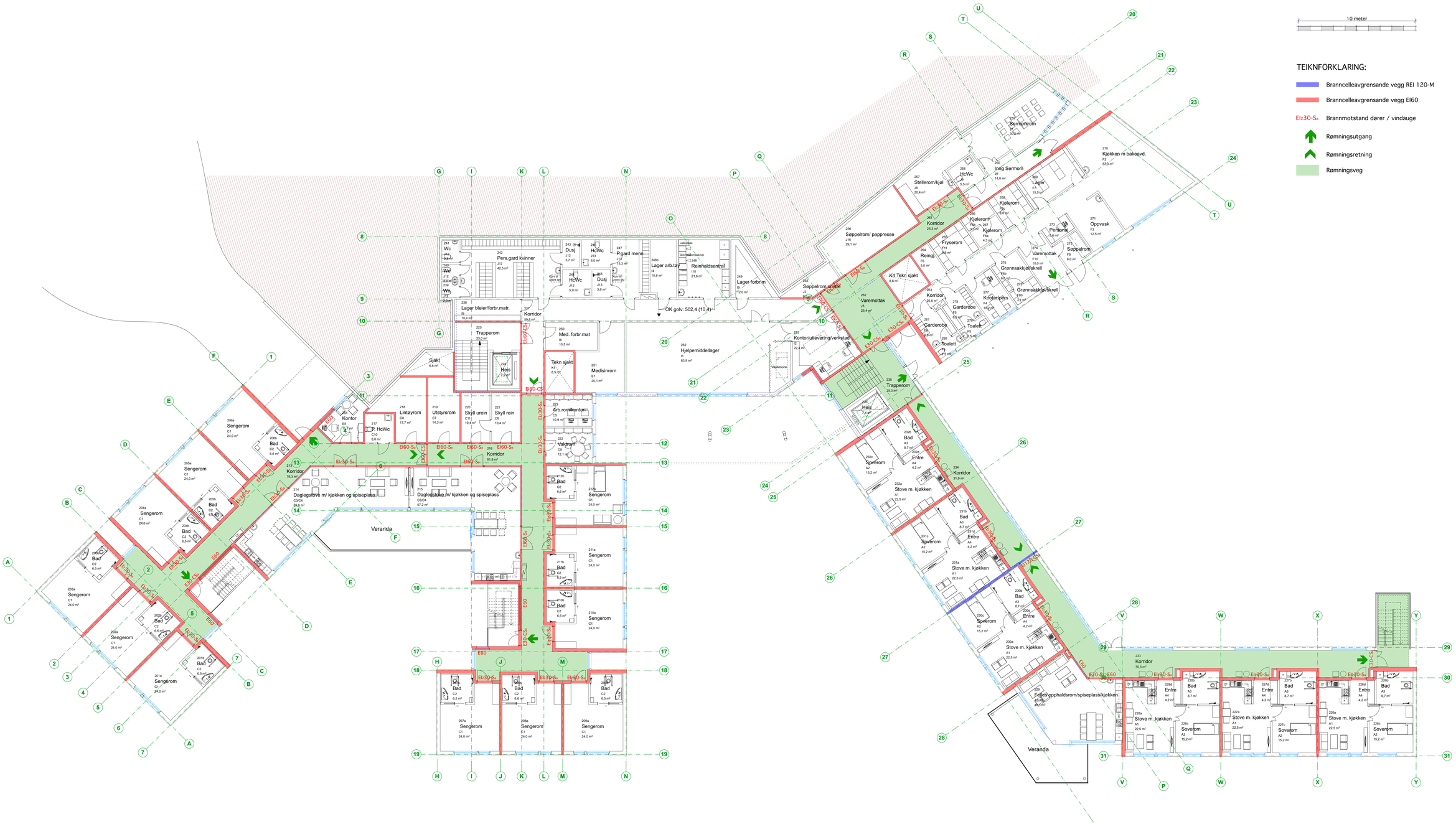

INFO TEIKNING:

REVISJONAR:

Dato:	Revisjonen gjeld:
A ----	----

PROSJEKT / TYPE TEIKNING:

Øystre Slidre Helsetun

Forprosjekt

Brannplan 2.etg.

BYGGHERRE / TILTAKSHAVAR:
Øystre Slidre kommune

DATO: 09.02.2018
SIGN: RT

PROSJEKT NR.: 17.07
MÅLESTOKK: 1:125

TEIKNING NR.: 61
REVISJON: -

VIKØREN
ARKITEKTFIRMA AFN VIKØREN AS
4865 VALLSOEN TE 37000000 Fax 37000000
e-post: jonnesmarkvikøren.no

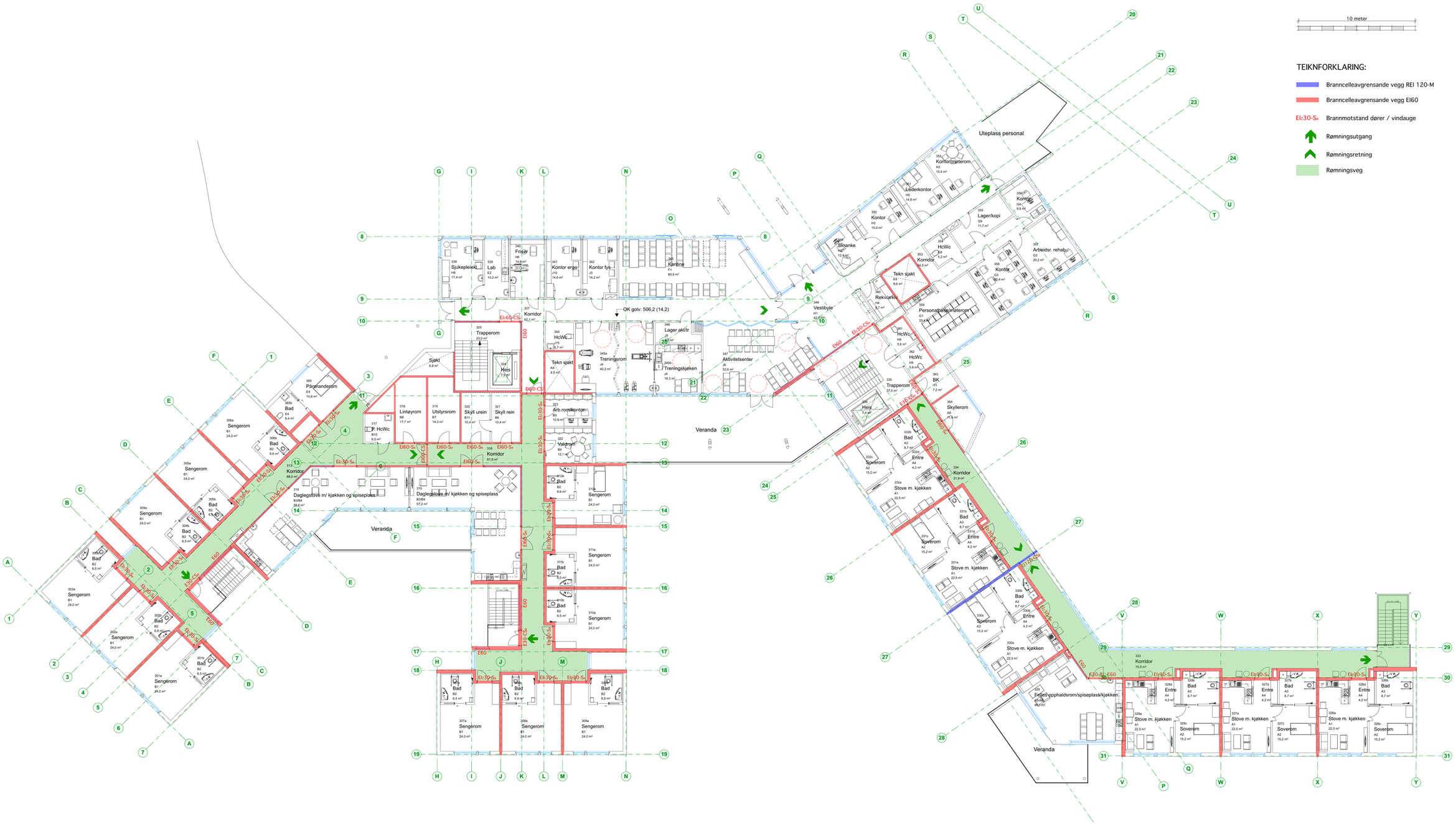

INFO TEIKNING:

REVISJONAR:

Dato:	Revisjonen gjeld:
A ----	----

PROSJEKT / TYPE TEIKNING:

Øystre Slidre Helsetun

Forprosjekt

Brannplan 3.etg.

BYGGHERRE / TILTAKSHAVAR:
Øystre Slidre kommune

DATO: 09.02.2018
SIGN: RT

PROSJEKT NR.: 17.07
MÅLESTOKK: 1:125

TEIKNING NR.: 62
REVISJON: -

VIKØREN
ARKITEKTSTRIKKA ØYSTRE SLIDRE AS
4863 VALDRESSEN TEL 37000000 Fax: 37000000
e-post: jonnesaeter@vikoren.no

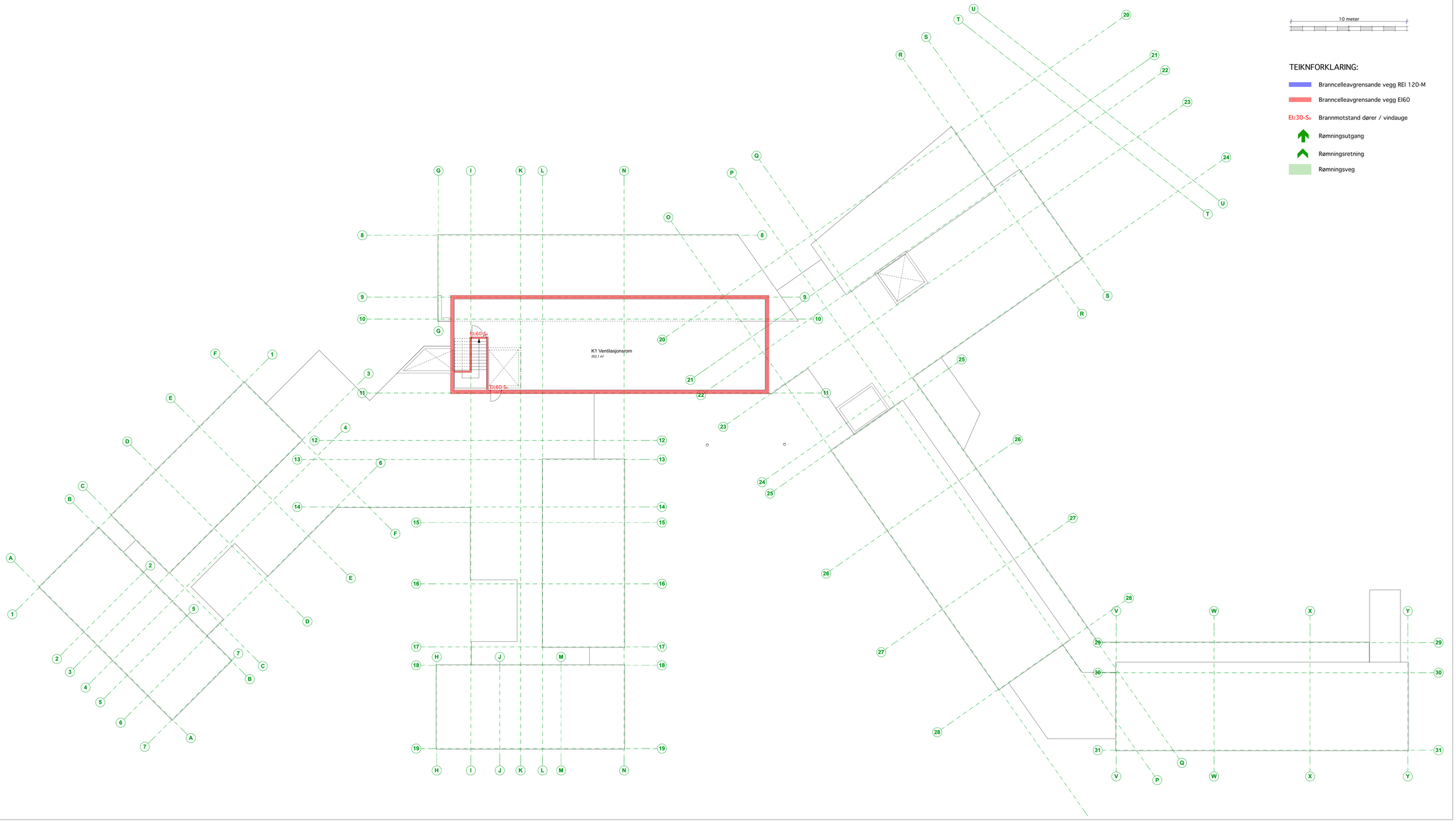

INFO TEIKNING:

REVISJONAR:

Dato:	Revisjonen gjeld:
A ----	----

PROSJEKT / TYPE TEIKNING:

Øystre Slidre Helsetun

Forprosjekt

Brannplan 4.etg.

BYGGHERRE / TILTAKSHAVAR:

Øystre Slidre kommune

DATO: 09.02.2018

SIGN: RT

PROSJEKT NR.: 17.07

MÅLESTOKK: 1:125

TEIKNING NR.: **63**

REVISJON: **-**

VIKØREN
ARKITEKTFIRMA AFN VIKØREN AS
4665 VALLSOSN TE: 37000000 Fax: 37000000
e-post: prosjekt@vikoren.no

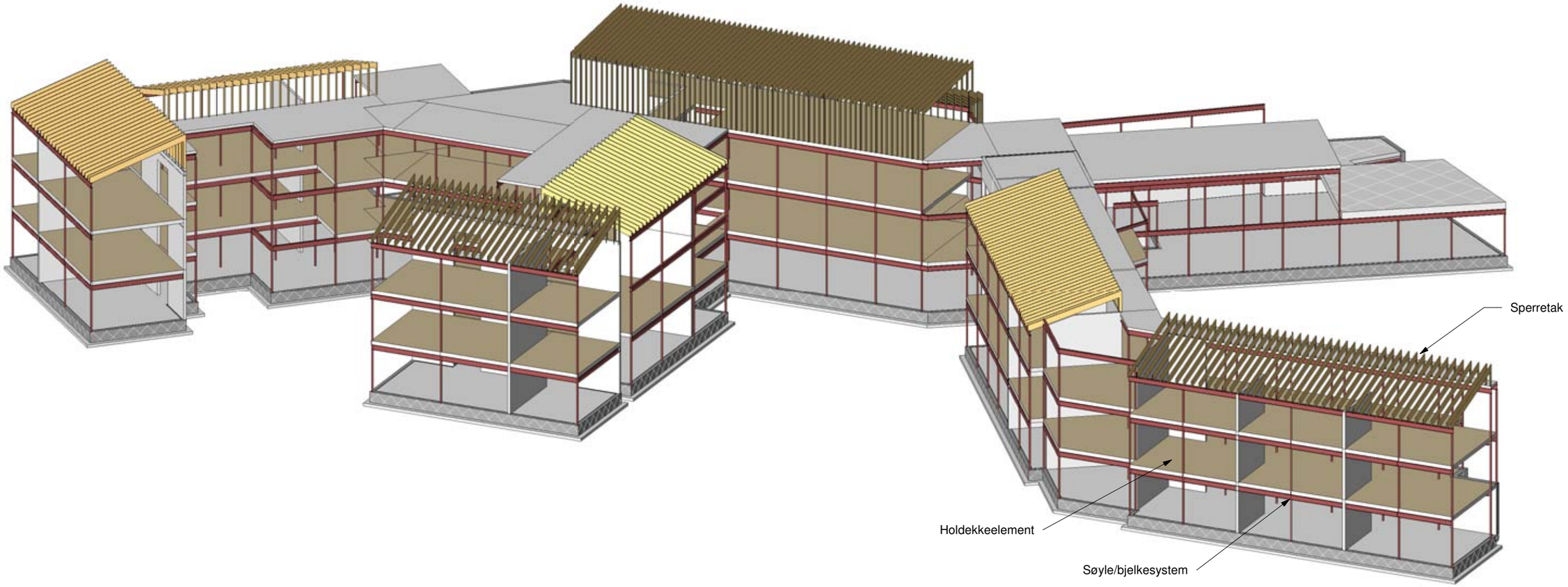

Rev.	Revisjon gjeld	Utført	Kontr.	Dato

Øystre Slidre kommune

Øystre Slidre Helsetun

Forprosjekt

Perspektiv

	Som bygget teikning	Dato	07.02.2018
	Arbeidsteikning	Teikn	mt/ah
	Anbodsteikning	Kontr.	af
	Meldeteikning	Målestokk	
X	Førebels teikning	Format	A3
Prosjekt nr.	17021	Teikning nr.	000
		Revisjon	

BYSTØL

08.02.2018 10:15:27

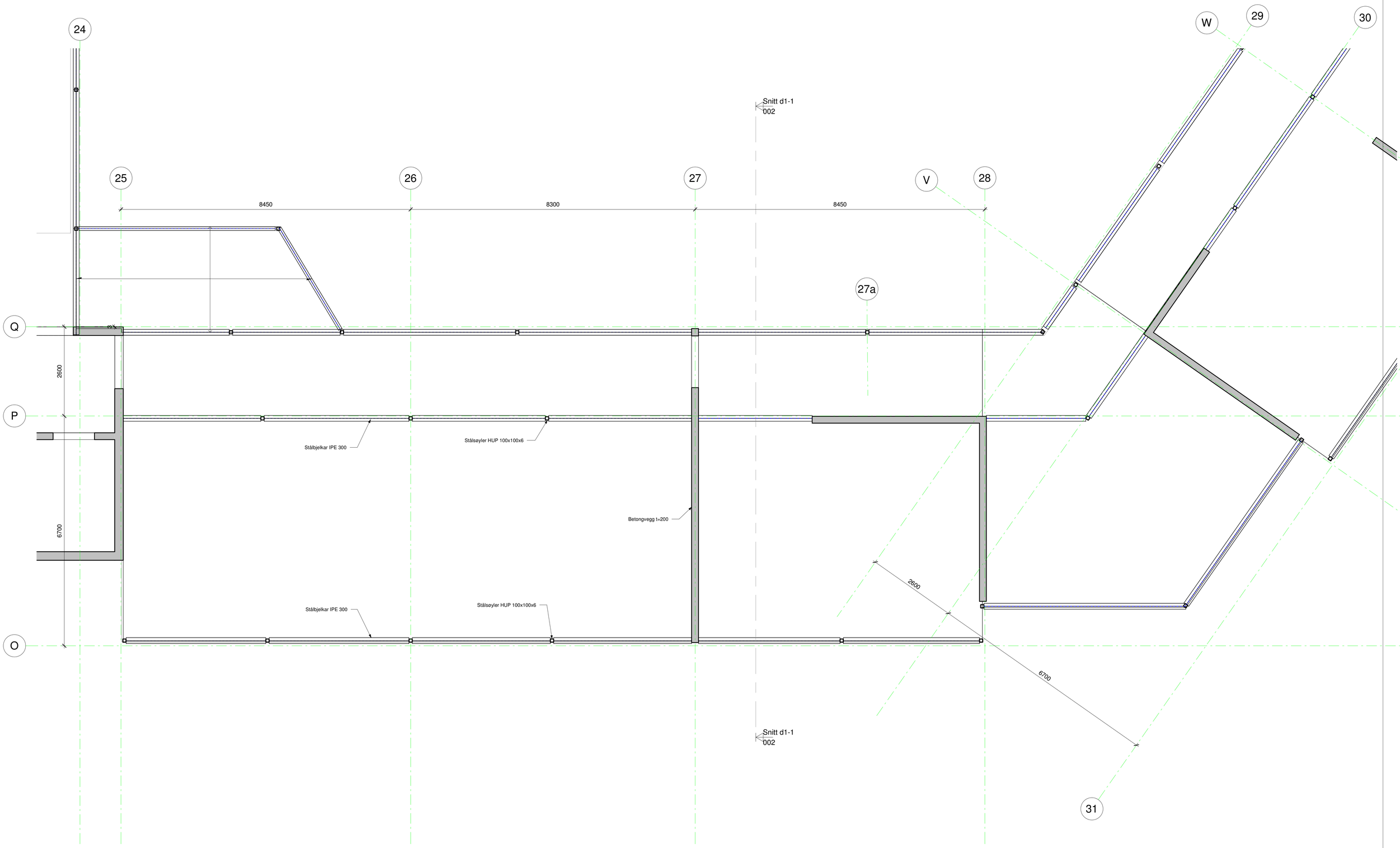

Rev.	Revisjon gjeld	Utført	Kontr.	Dato

Øystre Slidre kommune
Øystre Slidre Helsetun

Forprosjekt
Plan 2 etg. med dekke over - Fløy D1

Som bygget tekning	Dato	07.02.2018
Arbeidstekning	Tegn	mt/ah
Arbeidstekning	Kontr.	af
Meldetekning	Målestokk	1 : 50
X Farebelø tekning	Format	A1
Prosjekt nr. 17021	Tegning nr.	001
BYSTØL	Revisjon	

08.02.2018 10:16:26

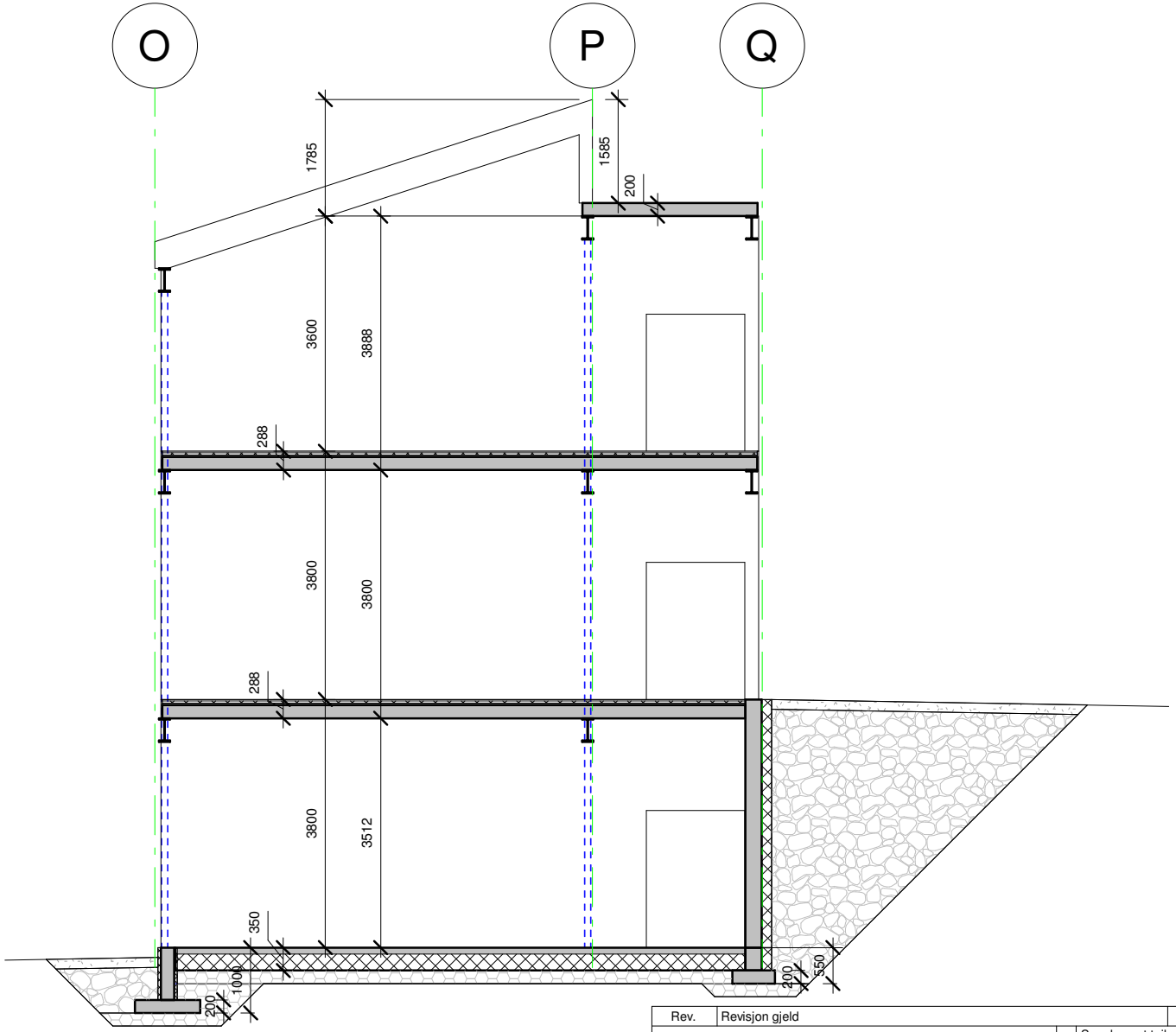

Rev.	Revisjon gjeld	Utført	Kontr.	Dato

Øystre Slidre kommune

Øystre Slidre Helsetun

Snitt d1-1

	Som bygget teikning	Dato	07.02.2018
	Arbeidsteikning	Teikn	mt/ah
	Anbodsteikning	Kontr.	af
	Meldeteikning	Målestokk	1 : 100
X	Førebels teikning	Format	A4
Prosjekt nr.	17021	Teikning nr.	002
		Revisjon	

BYSTØL

08.02.2018 10:17:22

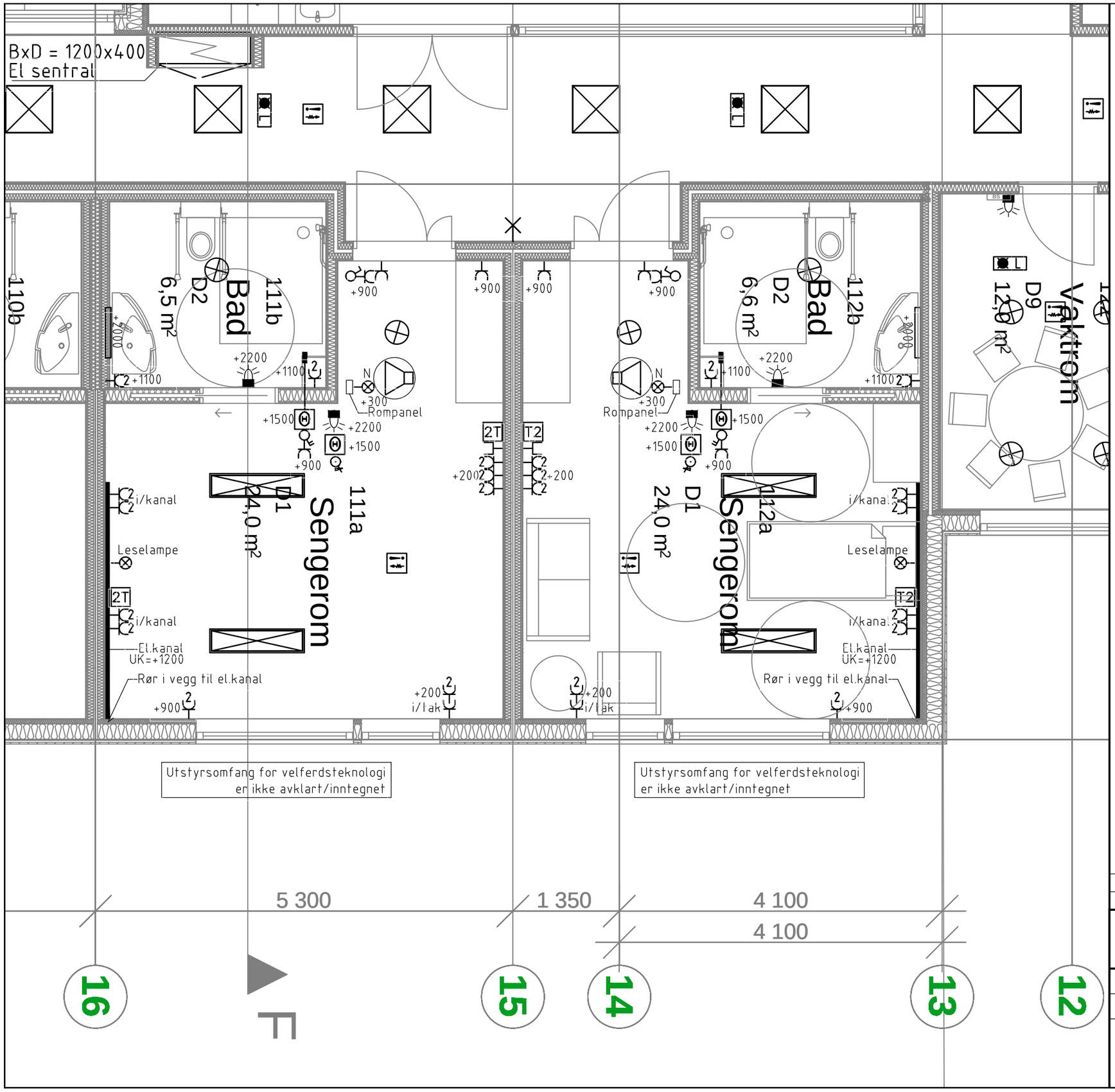

REV.	ANT.	REVIDERINGEN GJELDER	SIGN.	DATO

Øystre Slidre Helsetun

O.NR.	TEGN.	MÅLESTOKK
700	AW	1 : 50
DATO 08.02.2018	KFR. ÅS	

HANDEGÅRD OG PEDERSEN A/S
RÅDGIVENDE INGENIØRER I ELEKTROTEKNIKK
EIDSVÅGBAKKEN 1 - 5105 EIDSVÅG. TELEFON 55 33 26 60 TELEFAX 55 95 25 26

El. installasjoner sengerom

FILE NAVN:

FORMAT: A3

TEGN. NR. 700-F1

REV.

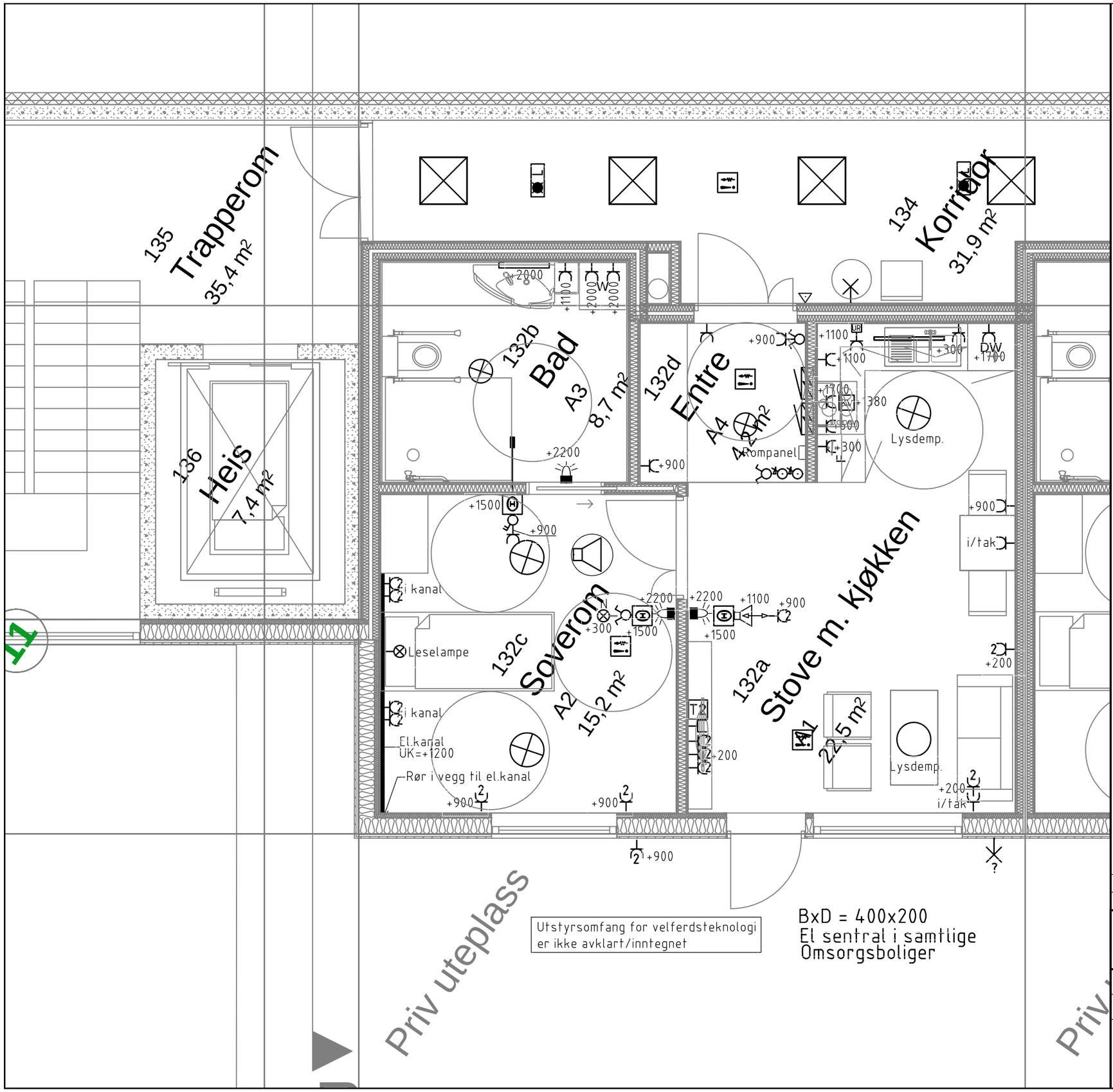

REV.	ANT.	REVIDERINGEN GJELDER	SIGN.	DATO

Øystre Slidre Helsetun

O.NR.	TEGN.	MÅLESTOKK
700	AW	1 : 50
DATO 08.02.2018	KFR. ÅS	

HANDEGÅRD OG PEDERSEN A/S
RÅDGIVENDE INGENIØRER I ELEKTROTEKNIKK
EIDSVÅGBAKKEN 1 - 5105 EIDSVÅG. TELEFON 55 33 26 60 TELEFAX 55 95 25 26

El. installasjoner omsorgsleiligheter

FILE NAVN:

FORMAT: A3

TEGN. NR. 700-F2

REV.

IMPULSBRYTER

BRYTER 1 POL

BRYTER 2 POL

LYSDEMPER

BRYTER FOR PERSIENNE

TRIPPLE STIKKONTAKT

DOBBEL STIKKONTAKT

STIKKONTAKT

NØD NØDSTRØM

ARMATUR (FORSKJELLIGE STØRRELSER)

TAKLAMPE INNFELT

TAKLAMPE ÅPEN INSTALASJON

TAKLAMPE MED TAKBOKS

VEGGLAMPE

N VEGGLAMPE - NATTLYS

GULVFØLER

TERMOSTAT

MOTORVENTI, MONT. PÅ RADIATOR

SPJELDMOTOR VENTILASJON

RØKDETEKTOR
Lys og lyd

RØKDETEKTOR

VARMEDETEKTOR

MANUELLDETEKTOR

ROMDETEKTOR (PIR)
BEVEGELSESDETEKTOR

SENTRAL PORTTELEFON

KORTLESER

MAGNETKONTAKT

ML EL MOTORLÅS/EL.SLUTTSTYKKE

M HOLDEMAGNET

BETJENINGSTERM.
FOR INNBR. AL. ANL.

BRYTER FOR EIB ANLEGGET

IR FRAMLEGG FOR IR MOTTAKER

SERIEVENDER

M PERSIENNEMOTOR

STIKKONTAKT M/TIDSBRYTER

L LEDE/NØDLYS

MARKERINGSLYS

KV KOMFYRVAKT

DØRÅPNER

EL. BOKS/RØRSETTING
VELFERDSTEKNOLOGI

Vel

TREKKESNOR SYKESIGNALANLEGG

AVSTILLINGSTABLÅ SYKESIGNALANLEGG

ANTENNEUTTAK

T2 UTTAK TELEFON OG/ELLER DATA
(INTEGRERET NETT)

RINGE-/ALARMKLOKKE

KABINETTHØYTTALER FOR TALEVARSLING

HORNHØYTTALER FOR TALEVARSLING

OPTISK VARSLING MED STROBE

OPTISK VARSLING MED FLASH

RØKDETEKTOR MED SUMMER I SOKKEL

FOTOCELLE

PORTTELEFON

RINGETRYKKNAPP

L LÅSINDIKERING

REV.	ANT.	REVIDERINGEN GJELDER	SIGN.	DATO

Øystre Slidre Helsetun

O.NR.	TEGN.	MÅLESTOKK
700	AW	
DATO 08.02.18	KFR. ÅS	

HANDEGÅRD og PEDERSEN A/S
RÅDGIVENDE INGENIØRER I ELEKTROTEKNIKK
EIDSVÅGBAKKEN 1 – 5105 EIDSVÅG. TELEFON 55 33 26 60 TELEFAX 55 95 25 26

GENERELL SYMBOLLISTE

FILE NAVN: SYMBOLLISTE
ERSTATTET AV:
TEGN. NR. 700-F3
REV.

27/5/0

27/56/0

27/46/0

27/4

57/1 27/75/0

27/33/0

27/50/0

27/137

27/26/0

Ledninger legges om

6 1/0

VL og SP til nytt bygg

Forslag trasé for omlegging av eks VA-anlegg

Ledninger fjernes

27/11/0

27/11/0

27/66/0

TEGNFORKLARING:

	Ny	Eksisterende
Vannledning		
Spillvannsledning		
Overvannsledning		
Kum		
Sandfang		
Eiendomsgrenser		

Status	Rev.	Endring	Utført	Kontr.	Ansv.	Dato
			Notrhj	Nojasm	Nofrat	05.02.2018

Øystre Slidre kommune

Øystre Slidre Helsetun

Forprosjekt
VA-plan

Målestokk: 1:500

Format: A1

Oppdragsleder: Jan-Eirik Småbrekke

Oppdragsnr.: 55138001

SWECO

SWECO Norge AS
FANTOFT/VIGEN 14P, 5072 BERGEN
TLF.: +47 55 275000

Disiplin:	Løpenummer:	Status:	Rev:
VA	GH001	X	00

s:\oppdrag\vos\5181\55138001_omsorgssenter sørre moen tellus\09 tegninger\10 va\t_va.dwg

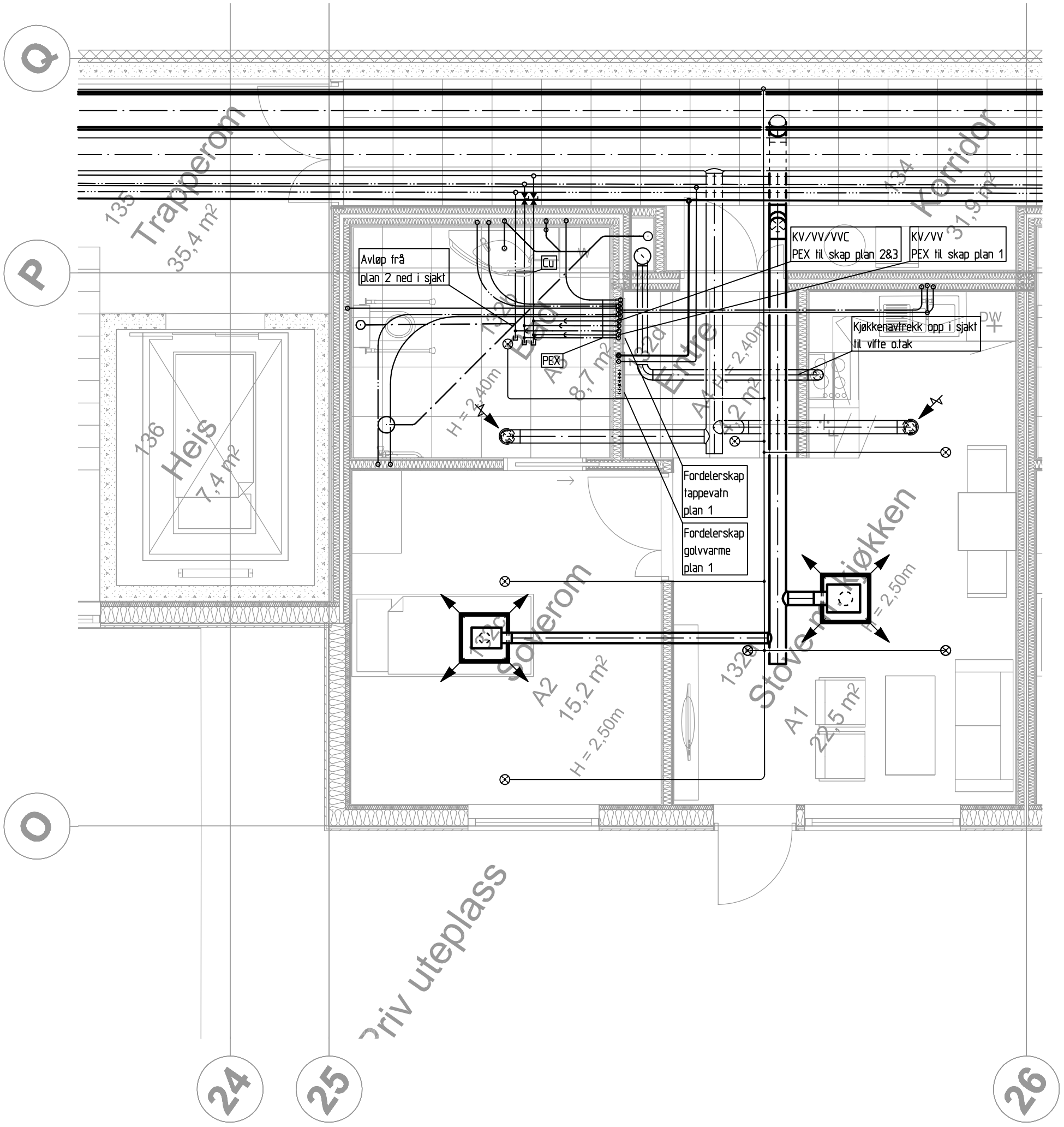

Status	Rev.	Endring	Utført	Kontr.	Ansv.	Dato
			BJBA	SMAB	SMAB	05.02.2018

Øystre Slidre kommune

Øystre Slidre Helsetun

Forprosjekt
Utsnitt VVS-anlegg omsorgsbustad

Målestokk: 1:50
Format: A3
Oppdragsleder: Jan-Eirik Småbrekke
Oppdragsnr.: 55138001

SWECO

SWECO Norge AS
TVILDESVEGEN 16D, 5705 VOSS
TLF.: +47 55 275000

Disiplin:	Løpenummer:	Status:	Rev:
VVS	V-01-300-20-010	X	00

p:\5181\55138001 omsorgssenter sørre moen tellus\09 tegninger\04 modell\sørre moen-rv-plan 1.dwg

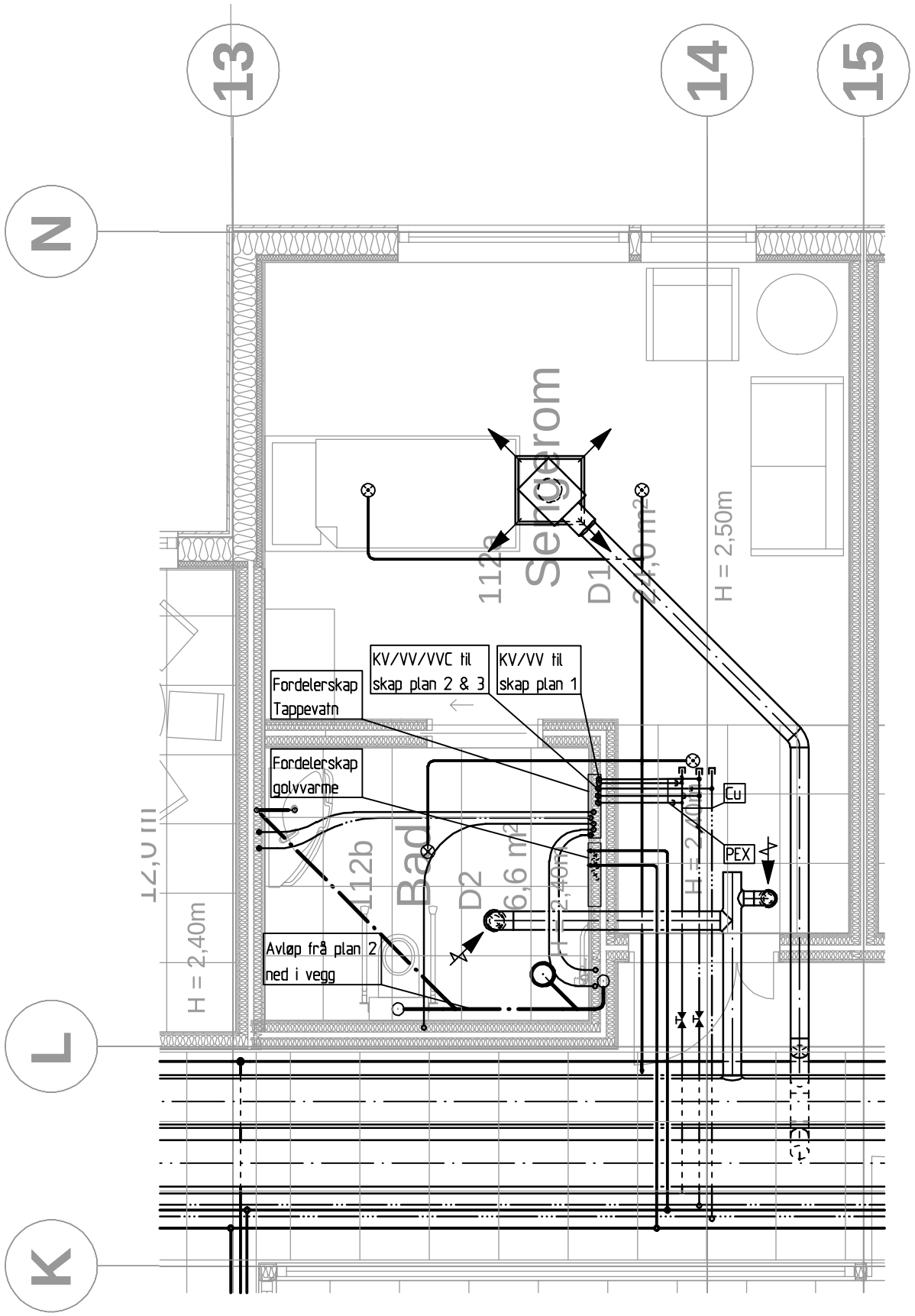

Status	Rev.	Endring	Utført	Kontr.	Ansv.	Dato
			BJBA	SMAB	SMAB	05.02.2018

Øystre Slidre kommune

Øystre Slidre Helsetun

Forprosjekt
Utsnitt VVS-anlegg sengerom

Målestokk: 1:50
Format: A3
Oppdragsleder: Jan-Eirik Småbrekke
Oppdragsnr.: **55138001**

SWECO

SWECO Norge AS
TVILDESVEGEN 16D, 5705 VOSS
TLF.: +47 55 275000

Disiplin:	Løpenummer:	Status:	Rev:
VVS	V-01-300-20-011	X	00

p:\5181\55138001_omsorgssenter sørre moen tellus\09 tegninger\04 modell\sørre moen-riv-plan 1.dwg