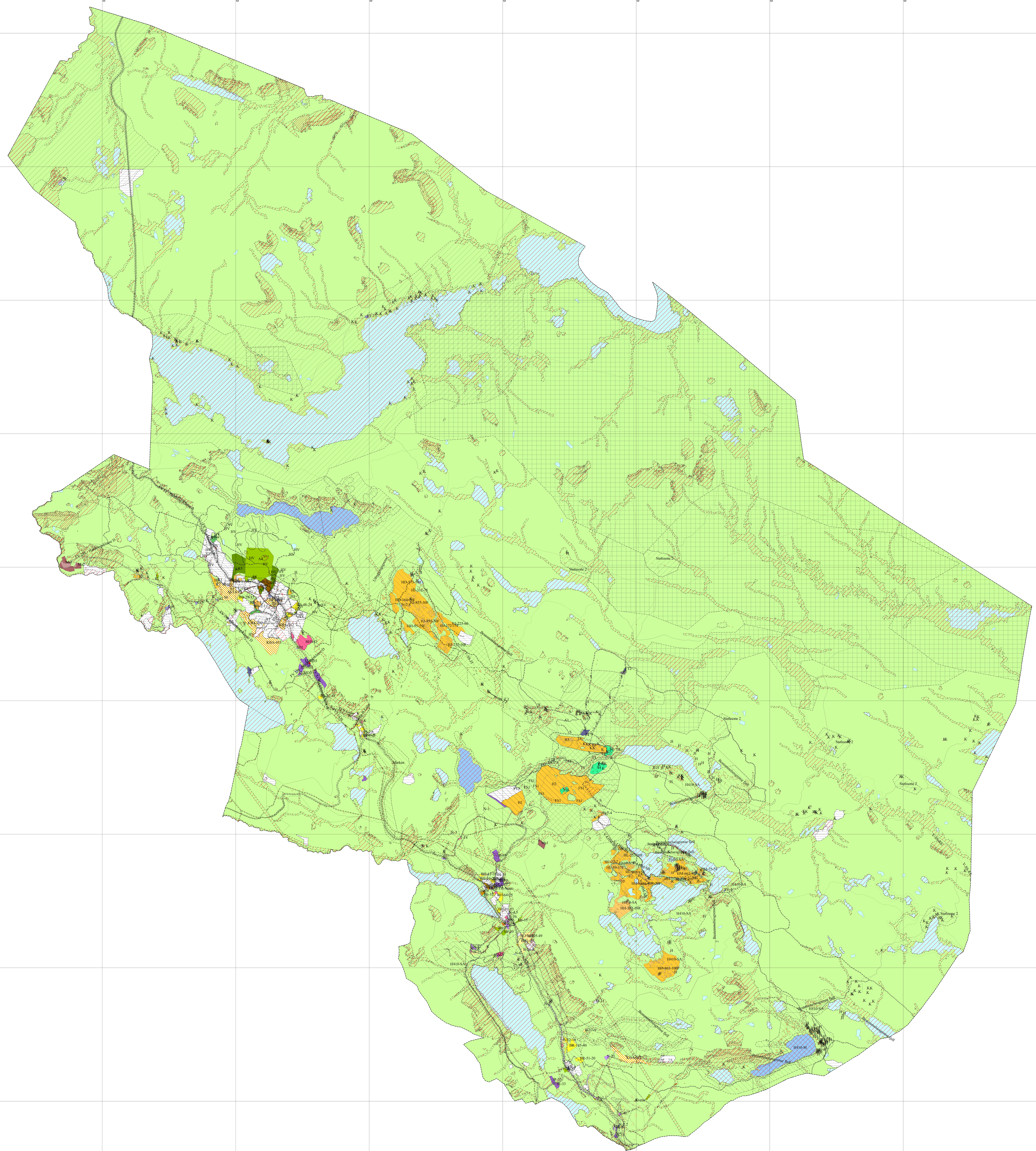

GJELDANDE PLANSITUASJON

Øystre Slidre kommune

Arealdelen til kommuneplanen 2024-36. 1. Offentle[…]ɔyring

Kommuneplan-Begyggelse og anlegg (PBL2008 §11-7 NR.1)

- Bebyggelse og anlegg - nåværende
- Boligbebyggelse - nåværende
- Boligbebyggelse - fremtidig
- Fritidsbebyggelse - nåværende
- Fritidsbebyggelse - fremtidig
- Sentrumsformål - nåværende
- Sentrumsformål - fremtidig
- Forretninger- fremtidig
- Tjenesteyting - nåværende
- Tjenesteyting- fremtidig
- Fritids- og turistformål - nåværende
- Fritids- og turistformål - fremtidig
- Råstoffutvinning - nåværende
- Råstoffutvinning - fremtidig
- Næringsbebyggelse - nåværende
- Næringsbebyggelse - fremtidig
- Idrettsanlegg - nåværende
- Idrettsanlegg - fremtidig
- Andre typer bebyggelse - nåværende
- Andre typer bebyggelse - fremtidig
- Kombinert bebyggelse og anleggsformål - nåværende
- Kombinert bebyggelse og anleggsformål - fremtidig

Kommuneplan-Samferdselsanlegg og teknisk infrastruktur (PBL2008 §11-7 NR.2)

- Samferdselsanlegg og teknisk infrastruktur- nåværende
- Samferdselsanlegg og teknisk infrastruktur- fremtidig
- Veg - nåværende
- Parkering - nåværende
- Parkering - fremtidig
- Kombinerte formål for samferdselsanlegg og/eller teknisk infrastrukturtraseer - nåværende

Kommuneplan-Grønnstruktur (PBL2008 §11-7 NR.3)

- Friområde - nåværende
- Friområde - fremtidig

Kommuneplan-Landbruk-,natur- og friluftsformål samt reindrift (PBL2008 §11-7 NR.5)

- LNFR-areal - nåværende
- LNFR-areal - fremtidig
- LNFR-areal ,Spredt bolig-,fritids-og næringsbebyggelse - nåværende
- LNFR-areal ,Spredt næringsbebyggelse - nåværende
- LNFR-areal ,Spredt næringsbebyggelse - fremtidig

Kommuneplan-Bruk og vern av sjø og vassdrag(PBL2008 §11-7 NR.6)

- Bruk og vern av sjø og vassdrag med tilhørende strandsone - nåværende
- Drikkevannr - nåværende

Kommuneplan-Hensynsoner (PBL2008 §11-8)

- Faresone - Ras- og skredfare
- Faresone - Flomfare
- Faresone - Skytebane
- Faresone - Høyspenningsanlegg (ink høyspentkabler)
- Sikringsone - Nedslagsfelt drikkevann
- Sikringsone - Område for grunnvannsforsyning
- Støysone - Rød sone iht. T-1442
- Støysone - Gul sone iht. T-1442
- Angitthensynsone - Hensyn landbruk
- Angitthensynsone - Hensyn friluftsliv
- Angitthensynsone - Hensyn landskap
- Angitthensynsone - Bevaring naturmiljø
- Angitthensynsone - Bevaring kulturmiljø
- Infrastruktursone - Krav vedrørende infrastruktur
- Gjennomføringsone - Krav om felles planelegging

- Båndlegging etter lov om naturvern - nåværende
- Båndlegging etter lov om kulturminner - nåværende
- Detaljeringsone-Reguleringsplan skal fortsatt gjelde

Kommuneplan - Bestemmelseområde (PBL2008 §11-9)

- Bestemmelseområde

Kommuneplan-Linje- og punktsymboler(PBL2008)

- Faresone grense
- Sikringsonegrense
- Støysonegrense
- Angitthensyngrense
- Infrastrukturgrense
- Gjennomføringgrense
- Båndlegginggrense
- Detaljeringgrense
- Bestemmelsegrense
- Byggegrense
- Forbudsgrense vassdrag
- Arealformål-Videreutvikling av nåværende

Felles for kommuneplan PBL 1985 og 2008

- Planområde
- Planens begrensning
- Grense for arealformål
- Hovedveg - nåværende
- Hovedveg - framtidig
- Samleveg - framtidig
- Samleveg - nåværende
- Samleveg tunnel - framtidig
- Adkomstveg - nåværende
- Adkomstveg - framtidig
- Gang-/sykkelveg - nåværende
- Gang-/sykkelveg - framtidig
- Gangveg - nåværende
- Gangveg - framtidig
- Gangveg tunnel - framtidig
- Turveg/turdrag - nåværende
- Turveg/turdrag - framtidig
- Turveg/turdrag - nåværende
- Skitrekk - nåværende
- Skitrekk - framtidig
- Vegkryss - framtidig
- Vegkryss tunnel - nåværende
- Vegkryss tunnel - framtidig
- Vegkryss bro - framtidig
- Abc Kommune(del)plan - påskrift

Basiskartet er teikna med svak gråfarge

Kartopplysningar

Dato for utskrift: 22.03.2024

Koordinatsystem: UTM sone 32 / Euref89

Høgdegrunnlag: NN 2000

Ekvidistanse m

Kartmålestokk 1:52000

0 500 1000 1500 2000 m